



PT BPR DANA PERMATA LESTARI

LAPORAN TAHUNAN

2024

Jl Belitung Darat No.01 . Provinsi Kalimantan Selatan Belitung
Darat Banjarmasin





A. INFORMASI UMUM

1. Kepengurusan

a. Data Direksi dan Dewan Komisaris

Susunan Pengurus PT BPR Danapermata Lestari sesuai Akta Perubahan Anggaran Dasar terakhir Nomor 44 tanggal 18 Desember 2024 adalah sebagai berikut:

No	Nama	Jabatan	No. SK Persetujuan	Masa Jabatan
1.	SRI YULIANI KALIANDA	Komisaris Utama	S-36/KR.0911/2019	19/12/2020 s.d 18/12/2025
2.	ANTONIUS ONG	Komisaris	S-228/KR.0911/2022	05/10/2022 s.d 30/09/2027
3.	MARIA ROESLIE	Direktur Utama	S-107/KR.0911/2021	01/07/2021 s.d 30/06/2026
4.	MAS IDIL RIFANI	Direktur	KEP-27/KO.233/2024	23/12/2024 s.d 26/06/2026

b. Data Pejabat Eksekutif

No	Nama	Jabatan	No. SK Pengangkatan	Tanggal Mulai Menjabat
1.	ALFIAN SYAKHRANI	Pejabat Eksekutif Lainnya	018/SK.DIR/BPR-DPL/2	23/05/2022
2.	TRI KUSUMA DEWI	Pejabat Eksekutif Lainnya	037/SK.DIR/X/2022	03/10/2022
3.	CHITRA ELLAVANIEA	Pejabat Eksekutif Kepatuhan, Pejabat Eksekutif Manajemen Risiko, Pejabat Eksekutif APU dan PPT	019/SK.DIR/V/2022	23/05/2022
4.	AULIA RACHMAN HUTAURUK	Pejabat Eksekutif Lainnya	005/SK.DIR/II/2024	16/02/2024
5.	MUHAMMAD MOKSON	Pejabat Eksekutif Audit Intern	008/SK.DIR/HRD/IV/24	02/04/2024
6.	HARSINTO TEGUH	Pejabat Eksekutif Lainnya	40/SK.DIR/BPR-DPL/24	29/11/2024

2. Kepemilikan

Susunan Pemegang Saham PT BPR Danapermata Lestari s.d 31 Desember 2024 sesuai Akta Perubahan Anggaran Dasar terakhir Nomor 22 tanggal 05 Oktober 2021 adalah sebagai berikut:

No	Nama Pemegang Saham	Komposisi Saham	
		Nominal (Rp)	(%)
1.	ROSITA SRIWANGI KALIANDA	9.950.000.000	99.50
2.	MARIA ROESLIE	50.000.000	0.50

3. Pengembangan Usaha

a. Riwayat Pendirian

PT BPR Danapermata Lestari merupakan Bank Perekonomian Rakyat yang didirikan berdasarkan Akta Nomor 49 tanggal 26 Juli 1991 dan terakhir mengalami perubahan berdasarkan Akta Nomor 81 tanggal 21 Maret 2025 tentang Perubahan Anggaran Dasar PT BPR Danapermata Lestari yang telah mendapat pengesahan dari Menteri Hukum dan HAM RI Nomor C-07617.HT.01.01.Tahun 2023 tanggal 01 Maret 2023.

Tempat Kedudukan

Bank berlokasi di Jl Belitung Darat No.01 . Provinsi Kalimantan Selatan, Banjarmasin



b. Ikhtisar Data Keuangan Penting

Pos	2023	2024	YoY (+/-) (%)
Pendapatan Operasional	5.186.179.040	4.577.806.806	(11,73)
Beban Operasional	5.385.992.490	5.227.103.512	(2,95)
Laba (Rugi) Operasional	(199.813.450)	(649.296.706)	224,95
Pendapatan Non Operasional	1.155.143	17.056.092	1.376,54
Beban Non Operasional	217.582.000	200.000	(99,91)
Laba (Rugi) Non Operasional	(216.426.857)	16.856.092	(107,79)
Laba (Rugi) Tahun Berjalan Sebelum Pajak	(416.240.307)	(632.440.614)	51,94
Taksiran Pajak Penghasilan	0	0	0
Jumlah Laba (Rugi) Tahun Berjalan	(416.240.307)	(632.440.614)	51,94

c. Kualitas Aset Produktif dan Rasio Keuangan

Jenis Rasio	2023	2024	YoY (+/-) (%)
Kewajiban Penyediaan Modal Minimum (KPMM)	64,72	77,30	19,44
Rasio Cadangan terhadap PPKA	100,00	77,24	(22,76)
Non Performing Loan (NPL) Neto	14,56	16,77	15,18
Non Performing Loan (NPL) Gross	15,44	19,46	26,04
Return on Assets (ROA)	(1,32)	(0,93)	(29,55)
Biaya Operasional terhadap Pendapatan Operasional (BOPO)	103,85	105,33	1,43
Net Interest Margin (NIM)	11,10	12,21	10,00
Loan to Deposit Ratio (LDR)	80,03	58,57	(26,81)
Cash Ratio	17,92	25,88	44,42

d. Penjelasan NPL

Penyebab Utama

1. Faktor Ekonomi
 - Melemahnya minat beli masyarakat,
2. Factor Debitur
 - Menurunnya kemampuan bayar debitur sebagai akibat penurunan pendapatan usaha yang dijalankan
 - Kegagalan debitur dalam mengembangkan usahanya
 - Persaingan usaha sejenis yang semakin ketat sehingga melemahkan untuk berkembangnya usaha debitur

e. Langkah Penyelesaian

Bagi debitur yang mempunyai kemampuan, kemauan, kooperatif diupayakan langkah restrukturisasi kredit dan juga dilakukan penagihan secara intensif agar dapat menyelesaikan kreditnya .sedangkan bagi debitur yang sudah tidak mempunyai prospek usaha lagi dilakukan upaya penjualan agunan dibawah tangan maupun lewat KPKNL dengan ketentuan yang berlaku.

f. Perkembangan Usaha yang Berpengaruh secara Signifikan dan Perubahan Penting Lain

Kebijakan Single Presence Policy (SPP) yaitu kebijakan yang mengatur bahwa suatu pihak hanya dapat menjadi pemegang saham pengendali pada satu bank yang terdapat didalam Undang-Undang Nomor 4 Tahun 2023 tentang Pengembangan dan Penguatan Sektor Keuangan (UU P2SK).



4. Strategi dan Kebijakan Manajemen

- Strategi kedepan di tahun 2025 BPR Danapermata Lestari akan Meningkatkan Ekspansi Kredit khususnya pada Karyawan/ti Sinar Alam Group , dengan fokus kredit pada group kalangan sendiri sehingga realisasi kredit bisa termonitor dengan baik dengan monitoring dan verifikasi dengan HRD unit bisnis sinar alam group sehingga penyaluran kredit akan meningkat dengan cara sosialisasi sosialisasi keunit-unit bisnis yang ada di group
- Melakukan Penyederhanaan Proses Kredit dengan tetap memperhatikan prinsip kehati-hatian
- Melakukan optimalisasi dan efisiensi biaya, dengan melakukan beberapa inisiatif untuk melakukan penghematan biaya operasional.
- Mengendalikan tingkat NPL secara agresif terutama fokus pada penanganan kredit macet dan memperkuat sistem manajemen risiko. .
- Diharapkan di tahun 2025 PT Bank BPR Danapermata Lestari menjadi Bank yang unggul dan terdepan dalam mencapai tujuan pembangunan berkelanjutan di Indonesia.

5. Laporan Manajemen

a. Struktur Organisasi

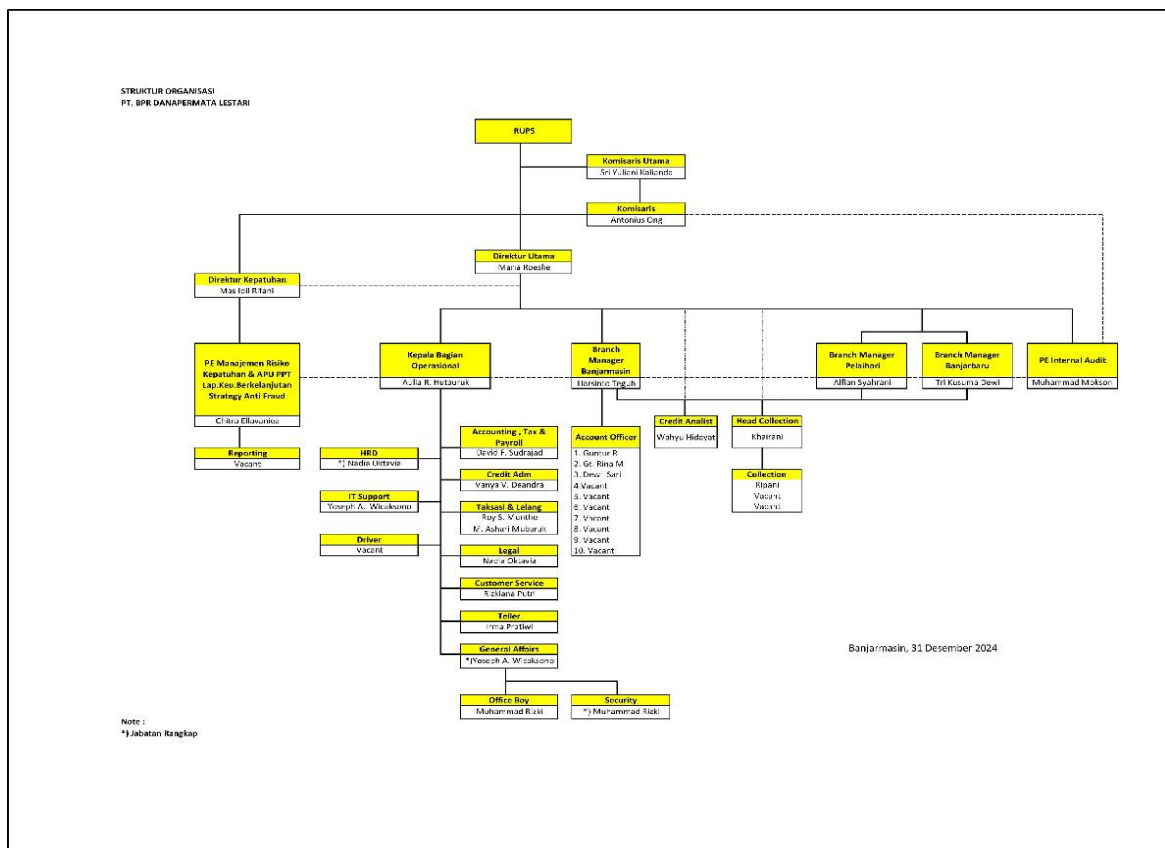

b. Bidang Usaha

Berdasarkan Akta Nomor 49 tanggal 26 Juli 1991 tentang Perubahan Anggaran Dasar PT BPR Danapermata Lestari Bidang Usaha BPR adalah sebagai berikut:

No	Kategori Kegiatan Usaha	Jenis Produk	Nama Produk	Uraian
NIHIL				

c. Teknologi Informasi

Selama tahun 2024, PT BPR Danapermata Lestari terus melakukan beragam inisiatif digital, yang mengacu pada Rencana Bisnis BPR dan Rencana Strategis BPR dalam menjawab kebutuhan perkembangan bisnis maupun mengoptimalkan operasional bank untuk mendukung pertumbuhan berkelanjutan serta transformasi menjadi organisasi digital yang agile.



d. Perkembangan dan Target Pasar

1. Aset BPR pada tahun 2024, Aset BPR tercatat sebesar Rp28,238,526,490., adanya penurunan dibandingkan Aset BPR tahun 2023 yang tercatat sebesar Rp. 30,584,113,123.
2. Kredit Yang Disalurkan (KYD) BPR dari tahun ke tahun mengalami kenaikan yang cukup fluktuatif. Pada tahun 2024, KYD BPR tercatat sebesar R 16,390,539,287, adanya penurunan dibandingkan KYD BPR tahun 2023 yang tercatat sebesar Rp. 23,933,407,131.
3. Target penyaluran kredit di tahun 2024 masih belum secara maksimal dikarenakan daya minat dari masyarakat sangat berkurang dan BPR Danapermata Lestari sangat selektif dengan tetap mengutamakan prinsip kehati-hatian dalam pemberian kredit kepada masyarakat sehingga terjadinya penurunan atas kredit yang diberikan .

e. Jumlah, Jenis dan Lokasi Kantor

No	Nama Kantor	Alamat Kantor	No. Telepon	Nama Pimpinan
1.	KANTOR CABANG PELAIHARI	JL.H BOEJASIN RT.21 ANGSAU, 5102	089692624093	ALFIAN SYAKHRANI
2.	KANTOR PUSAT	JL. BELITUNG DARAT NO.1 RT.020 RW.002, 5191	(0511)3366264	MARIA ROESLIE
3.	CABANG BANJARBARU	JL. A YANI KM.36,3 BANJARBARU, 5192	0511-4780826	TRI KUSUMA DEWI

f. Kerja Sama BPR dengan Bank atau Lembaga Lain

No	Nama Lembaga	Sandi Bank	Jenis Kerjasama	Uraian Kerjasama	Tanggal Mulai Kerjasama
1.	NOTARIS PUTU GDE KAMAJAYA, S.H,M.Kn		Notaris/PPAT	1. Legalisasi perjanjian kredit 2. Akta Jual Beli (AJB) 3. Pengikat SLMHT 4. Pengikatan APHT 5. Pengikatan Akta Jaminan Fidusia (Jaminan Benda Bergerak) 6. Akta Kuasa Menjual 7. Dan Akta-akta lain menyangkut perikatan seluas-luasnya sepanjang tidak petentangan dengan Perundang-undangan yang berlaku dan/atau pekerjaan lain yang akan ada sesuai dengan ruang lingkup pekerjaan.	23/08/2024
2.	NOTARIS FEBRI DANANG PRAMONO, SH., M. Kn		Notaris/PPAT	1. Legalisasi perjanjian kredit 2. Akta Jual Beli (AJB) 3. Pengikat SLMHT 4. Pengikatan APHT 5. Pengikatan Akta Jaminan Fidusia (Jaminan Benda Bergerak) 6. Akta Kuasa Menjual 7. Dan Akta-akta lain menyangkut perikatan seluas-luasnya sepanjang tidak petentangan dengan Perundang-undangan yang berlaku dan/atau pekerjaan lain yang akan ada sesuai dengan ruang lingkup pekerjaan.	17/03/2022
3.	NOTARIS MARYA BIADILA, S. H, M. Kn		Notaris/PPAT	1. Legalisasi perjanjian kredit 2. Akta Jual Beli (AJB) 3. Pengikat SLMHT 4. Pengikatan APHT 5. Pengikatan Akta Jaminan Fidusia (Jaminan Benda Bergerak) 6. Akta Kuasa Menjual 7. Dan Akta-akta lain menyangkut perikatan seluas-luasnya sepanjang tidak petentangan dengan Perundang-undangan yang berlaku	24/02/2025



				dan/atau pekerjaan lain yang akan ada sesuai dengan ruang lingkup pekerjaan.	
4.	NOTARIS LAURA JULIA NAULI PASARIBU S. H, M. Kn		Notaris/PPAT	1. Legalisasi perjanjian kredit 2. Akta Jual Beli (AJB) 3. Pengikat SLMHT 4. Pengikatan APHT 5. Pengikatan Akta Jaminan Fidusia (Jaminan Benda Bergerak) 6. Akta Kuasa Menjual 7. Dan Akta-akta lain menyangkut perikatan seluas-luasnya sepanjang tidak petentangan dengan Perundang-undangan yang berlaku dan/atau pekerjaan lain yang akan ada sesuai dengan ruang lingkup pekerjaan.	16/08/2023
5.	NOTARIS AMELIA INDAH PUTRI, S.H, M. Kn		Pengikatan SKMHT, APHT dan Fidusia	1. Legalisasi perjanjian kredit 2. Akta Jual Beli (AJB) 3. Pengikat SLMHT 4. Pengikatan APHT 5. Pengikatan Akta Jaminan Fidusia (Jaminan Benda Bergerak) 6. Akta Kuasa Menjual 7. Dan Akta-akta lain menyangkut perikatan seluas-luasnya sepanjang tidak petentangan dengan Perundang-undangan yang berlaku dan/atau pekerjaan lain yang akan ada sesuai dengan ruang lingkup pekerjaan.	11/10/2021
6.	PT. Asuransi Jiwa Syariah AL- AMIN		Asuransi Jiwa	Kerja sama berupa Bancassurance (pemasaran produk asuransi syariah) untuk produk asuransi jiwa dengan model bisnis referensi dalam rangka produk Bank sesuai dengan ketentuan peraturan perundang-undangan yang berlaku khususnya mengatur aktivitas Bancassurance	30/09/2023
7.	PT. Asuransi Bangun Askrida (ASKRIDA)		Asuransi Kebakaran	Penutupan pertanggung jawaban asuransi yang menerima fasilitas kredit dan barang- barang milik nasabah yang dijadikan jaminan pada BPR Danapermata Lestari sesuai dengan ketentuan yang berlaku	01/04/2014
8.	PT. AJS Jasa Mitra Abadi (JMA)		Asuransi Jiwa	Kerja sama berupa Bancassurance (pemasaran produk asuransi syariah) untuk produk asuransi jiwa dengan model bisnis referensi dalam rangka produk Bank sesuai dengan ketentuan peraturan perundang-undangan yang berlaku khususnya yang mengatur mengenai aktivitas Bancassurance	06/04/2022



g. Laporan Pengembangan Sumber Daya Manusia

1. Bidang Tugas dan Komposisi Karyawan

No	Nama Kantor	Pegawai Tetap			Pegawai Tidak Tetap		
		Pemasaran	Pelayanan	Lainnya	Pemasaran	Pelayanan	Lainnya
1.	KANTOR CABANG PELAIHARI	0	2	5	3	0	0
2.	KANTOR PUSAT	2	2	9	1	0	7
3.	CABANG BANJARBARU	0	2	3	4	0	0

2. Pengembangan Sumber Daya Manusia - Kegiatan Pengembangan

No	Kegiatan Pengembangan	Tanggal Kegiatan	Pihak Pelaksana	Kategori Peserta	Jumlah Peserta	Uraian Kegiatan
1.	SOSIALISASI KETENTUAN BPR DAN BPRS	03/01/2024	02 (Jika Eksternal BPR)	02 (Jika Direksi dan/atau dewan komisaris)	3	Sosialisai tentang ketentuan BPR dan BPR yang diselenggarakan oleh Otoritas Jasa Keuangan
2.	PELATIHAN AUDIT LAPORAN KEUANGAN DAN KINERJA KEUANGAN BPR	11/01/2024	02 (Jika Eksternal BPR)	03 (Jika Pejabat Eksekutif)	2	Pelatihan yang diselenggarakan MLC terkait pelatihan audit laporan keuangan dan kinerja keuangan BPR
3.	PELATIHAN PENILAIAN PROFIL RISIKO & TKS BPR & BPRS	17/01/2024	02 (Jika Eksternal BPR)	03 (Jika Pejabat Eksekutif)	3	Pelatihan yang diselenggarakan oleh Zpro Consulting secara tatap muka di jakarta terkait Pelatihan Penilaian Profil Risiko & TKS BPR & BPRS untuk pelaporan periode Desember 2023.
4.	PELATIHAN MENGHITUNG CKPN VIA ZOOM	29/01/2024	02 (Jika Eksternal BPR)	01 (Jika Seluruh Pegawai)	4	Pelatihan secara zooming yang diselenggarakan oleh Zpro Consulting terkait Pelatihan menghitung CKPN
5.	PELATIHAN AUDIT LAPORAN KEUANGAN DAN KINERJA KEUANGAN BPR VIA ZOOM	13/02/2024	02 (Jika Eksternal BPR)	01 (Jika Seluruh Pegawai)	5	Pelatihan secara zooming yang diselenggarakan oleh MLC terkait Pelatihan audit laporan keuangan dan kinerja keuangan BPR
6.	PELATIHAN PEMASANGAN PLANG PADA AGUNAN PRESPEKTIF PIDANA PERDATA DAN PERLINDUNGAN DIRI KREDITUR	01/03/2024	02 (Jika Eksternal BPR)	02 (Jika Direksi dan/atau dewan komisaris)	5	Pelatihan secara zooming yang diselenggarakan oleh kantor hukum dan biro investigasi terkait pelatihan pemasangan plang pada agunan - prespektif pidana dan perlindungan diri kreditur.
7.	IMPLEMENTASI UU PERLINDUNGAN DATA PRIBADI PADA INSTANSI BPR/BPRS DI ERA DIGITAL	06/03/2024	02 (Jika Eksternal BPR)	02 (Jika Direksi dan/atau dewan komisaris)	1	Yang diselenggarakan oleh pihak Perbarindo dengan berkolaborasi dengan dukcapil secara tatap muka terkait implementasi UU perlindungan data pribadi pada instansi BPR /BPRS di era digital
8	PELATIHAN ONLINE DASAR DASAR MICROBANKING	13/03/2024	02 (Jika Eksternal BPR)	01 (Jika seluruh pegawai)	28	Pelatihan yang diselenggarakan secara zooming oleh perbarindo Jateng terkait dasar-dasar microbanking (khususnya bagian Frontliner bagaimana melayani nasabah dengan baik, bagian marketing bagaimana menganalisa, menggali dan menghadapi



						calon debitur, bagian collector bagaimana tata cara penagihan yang baik dan benar sesuai dengan ketentuan yang berlaku
9	PELATIHAN SAKEP - DENGAN MASTECH	14/03/2024	02 (Jika Eksternal BPR)	01 (Jika Internal BPR)	7	Pelatihan yang diselenggarakan oleh BPR Kotabaru terkait implementasi SAK EP dengan sistem MASTECH sesuai dengan POJK yang berlaku mulai di tanggal 1 januari 2025
10	PENGEMBANGAN KUALITAS SDM BPR/BPRS	27/03/2024	02 (Jika Eksternal BPR)	01 (Jika Internal BPR)	3	Pelatihan secara zooming yang diselenggarakan oleh MLC terkait pengembangan kualitas SDM BPR/BPRS tetang bagaimana cara penilaian karyawan dengan menggunakan template.
11	WORKSHOP APLIKASI ONLINE - SIP APUPPT & PPPSPM BPR - ZOOM	02/04/2025	02 (Jika Eksternal BPR)	01 (Jika Internal BPR)	4	Pelatihan secara zooming yang diselenggarakan oleh Perbarindo Jawa Tengah terkait tata cara pelaporan anti pencucian uang, pencegahan pendanaan terorisme, pencegahan pendanaan proliferasi senjata pemusnah massal .
12	SHAREING SEASON MENGENAI TAKSASI AGUNAN	03/04/2024	01 (Jika Internal BPR)	01 (Jika Internal BPR)	17	Shareing Seasong diinternal BPR Danapermata Lestari secara zooming terkait persamaan persepsi taksasi agunan (bagaimana menilainya, bagaimana cara melakukan perbandingan terhadap jaminan bangunan)
13	SOSIALISASI PENILAIAN JAMINAN MENGGUNAKAN APLIKASI EXCEL	21/04/2024	01 (Jika Internal BPR)	01 (Jika Internal BPR)	21	Sosialisasi yang dilakukan oleh Direktur Utama terkait template excel dalam penyamaan persepsi penilaian jaminan khususnya kepada marketing dan khususnya kepada tim appraisal cabang banjarmasin, Cabang Banjarbaru dan Pelaihari
14	SOSIALISASI SOP - SOP PELAYANAN DEPAN - SOP OPERASIONAL SOP MARKETING	19/04/2024	01 (Jika Internal BPR)	01 (Jika Internal BPR)	13	Sosialisasi yang diselenggarakan oleh BPR Danapermata Lestari dalam rangka kepatuhan diharapkan semua pegawai mengetahui aturan yang berlaku sesuai dengan ketentuan yaitu dengan cara mensosialisaikan SOP Pelayanan Depan, SOP Operasional dan SOP marketing.
15	SOSIALISASI SOP - SOP PELAYANAN DEPAN - SOP OPERASIONAL SOP MARKETING	18/04/2024	01 (Jika Internal BPR)	01 (Jika Internal BPR)	12	Sosialisasi yang diselenggarakan oleh BPR Danapermata Lestari diharapkan agar semua pegawai dapat mengetahui tatacara dan ketentuan yang ada pada BPR



						Danapermata Lestari , yang disosialisasikan adalah SOP Pelayanan Depan, SOP Operasional dan SOP Marketing. kepada semua pegawai cabang Banjarbaru.
16	PELATIHAN KEPATUHAN DAN MANRIS	13/05/2024	02 (Jika Eksternal BPR)	03 (Jika Pejabat Eksekutif)	1	Pelatihan kompetensi kerja secara tatap muka yang diselenggarakan oleh Perbarindo Jateng , yang didalam pelatihan tersebut PE dapat mengetahui jobdesk-jobdesk yang harus dikerjakan , dimonitoring dan dilaporkan kepada pihak-pihak terkait.
17	PELATIHAN MOTIVASI KERJA BPR DAN BPRS	25/05/2024	02 (Jika Eksternal BPR)	01 (Jika Internal BPR)	2	Pelatihan secara tatap muka yang diselenggarakan oleh Perbarindo Kalsel di Amuntai
18	SOSIALISASI SISTEM PELAPORAN SLIK VERSI TERBARU	31/05/2024	02 (Jika Eksternal BPR)	01 (Jika Internal BPR)	3	Sosialisasi oleh Pihak Otoritas Jasa Keuangan terhadap Sistem Pelaporan Slik Versi Terbaru ,
19	ELEARNING PELAPORAN TRANSAKSI KEUANGAN MELALUI APLIKASI goAML	01/06/2024	02 (Jika Eksternal BPR)	01 (Jika Internal BPR)	5	Pelatihan yang diselenggarakan oleh Pusdiklat APU PPT PPSPM terhadap bagaimana tata cara pelaporan transaksi keuangan melalui aplikasi Go AML . untuk materi yang diberikan periode 1 juni sd 30 juni yang didalam aplikasi tersebut selain membaca materi dan ada tugas yang harus diselesaikan oleh peserta . (peserta yang didaftarkan yaitu Bagian Kabag.Operasional, CS BJM , CS BJB , CS PLH dan bagian PE Kepatuhan APU PPT PPPSM
20	WORKSHOP ONLINE PELAPORAN IRA ZOOM	05/06/2024	02 (Jika Eksternal BPR)	01 (Jika Internal BPR)	4	Pelatihan workshop via zooming terkait Pelaporan Individual Risk Assessment
21	BIMBINGAN TEKNIS PENGHAPUSAN FIDUSIA GUNA TERWUJUDNYA KEPASTIAN HUKUM	10/06/2024	02 (Jika Eksternal BPR)	01 (Jika Internal BPR) 01 (Jika Internal BPR)	3	Pelatihan secara zooming yang diselenggarakan oleh Perbarindo Pusat terkait penghapusan fidusia terwujudnya kepastian hukum
22	SOSIALISASI POJK BPR /BPRS , VIA ZOOM	11/06/2024	02 (Jika Eksternal BPR)	01 (Jika Internal BPR)	3	Sosialisasi yang diselenggarakan oleh Otoritas Jasa Keuangan QJK
23	SOSIALISASI POJK TATA KELOLA	13/06/2024	02 (Jika Eksternal BPR)	01 (Jika Internal BPR)	3	Sosialisasi yang diselenggarakan oleh Otoritas Jasa Keuangan yang dilakukan secara zooming terkait POJK terbaru tentang Tata Kelola
24	WORKSHOP STANDAR AKUNTANSI KEUANGAN ENTITAS PRIVATE	22/06/2024	02 (Jika Eksternal BPR)	01 (Jika Internal BPR)	5	Workshop SAK EP yang diselenggarakan oleh Perbarindo Kalsel secara Tatap muka sesuai dengan POJK yang berlaku di tanggal 1



						Januari 2025
25	SOSIALISASI PELAPORAN RENCANA DAN REALISASI KEGIATAN LITERASI SERTA INKLUSI KEUANGAN MELALUI SISTEM PELAPORAN EDUKASI DAN PERLINDUNGAN KONSUMEN (SIPEDULI)	25/06/2024	02 (Jika Eksternal BPR)	01 (Jika Internal BPR)	3	Sosialisasi yang diselenggarakan oleh Pihak Otoritas Jasa Keuangan tentang tatacara pelaporan rencana dan realisasi kegiatan literasi serta inklusi keuangan secara zooming.
26	PELATIHAN MENGHITUNG KEBUTUHAN KREDIT DAN PENILAIAN AGUNAN	27/06/2024	02 (Jika Eksternal BPR)	01 (Jika Internal BPR)	7	Pelatihan yang dilakukan secara zooming diselenggarakan oleh MLC terkait pelatihan menghitung kebutuhan kredit dan penilaian agunan . Pelatihan ini diperuntukkan kepada marketing beserta legal.
27	WEBINAR PERAN INNOVATIVE CREDIT SCORING DALAM MENINGKATKAN AKSES PENDANAAN VIA ZOOM	27/06/2024	02 (Jika Eksternal BPR)	01 (Jika Internal BPR)	4	Webinar yang diselenggarakan oleh Otoritas Jasa Keuangan secara zooming terkait peran innovative kredit scoring dalam meningkatkan akses pendanaan
28	SOSIALISASI PERATURAN PERUSAHAAN PT BPR Danapermata Lestari	02/07/2024	01 (Jika Internal BPR)	01 (Jika Internal BPR)	8	Sosialisasi yang diselenggarakan oleh BPR Danapermata Lestari pada cabang Pelaihari, dimaksudkan semua pegawai dapat mengetahui peraturan yang ada pada BPR Danapermata Lestari dan dapat dipatuhi sesuai dengan ketentuan yang berlaku.
29	SOSIALISASI PERATURAN PERUSAHAAN	04/07/2024	01 (Jika Internal BPR)	01 (Jika seluruh pegawai)	8	Sosialisasi yang diselenggarakan oleh BPR Danapermata Lestari pada cabang Banjarmasin, dimaksudkan semua pegawai dapat mengetahui peraturan yang ada pada BPR Danapermata Lestari dan dapat dipatuhi sesuai dengan ketentuan yang berlaku.
30	SOSIALISASI RPOJK RAHASIA BANK - ZOOM	05/07/2024	02 (Jika Eksternal BPR)	01 (Jika seluruh pegawai)	3	Sosialisasi yang diselenggarakan oleh Perbarindo dengan berkolaborasi dengan Otoritas Jasa Keuangan tentang POJK Rahasia Bank.
31	WEBINAR OLEH OJK PENANGANAN KEJAHATAN SIBER TERMASUK PERJUDIAN DARING SEBAGAI TINDAK PIDANA PENCUCIAN UANG BPR/S	17/07/2024	02 (Jika Eksternal BPR)	01 (Jika seluruh pegawai)	3	Webinar yang diselenggarakan oleh Otoritas Jasa Keuangan secara zooming tentang penanganan kejahatan siber termasuk perjudian daring sebagai tindak pidana pencucian uang
32	WORKSHOP IMPLEMENTASI STANDAR AKUNTANSI KEUANGAN ENTITAS PRIVATE BPR /BPRS	17/07/2024	02 (Jika Eksternal BPR)	01 (Jika seluruh pegawai)	5	Workshop sosialisasi yang diselenggarakan oleh Otoritas Jasa Keuangan secara zooming
33	TRAINING REFRESHMENT MANAJEMEN RISIKO - ZOOM	25/07/2024	02 (Jika Eksternal BPR)	01 (Jika seluruh pegawai)	4	Pelatihan secara zooming yang diselenggarakan oleh pihak perbarindo Makasar dengan menggunakan aplikasi



						mandiri consulting terkait refresment manajemen risiko .
34	PELATIHAN MS.EXCEL MENGGUNAKAN RUMUS	26/07/2024	01 (Jika Internal BPR)	01 (Jika seluruh pegawai)	8	Pelatihan diperuntukan kepada marketing BPR Danapermata Lestari, bagaimana cara mengolah rumus, mengimplementasikan kedalam pekerjaan dikantor.
35	PELATIHAN CARA PENILAIAN JAMINAN DAN MENGIMPLEMENTASIKAN KEDALAM TEMPLATE EXCEL	01/08/2024	01 (Jika Internal BPR)	01 (Jika seluruh pegawai)	8	Pelatihan yang diselenggarakan oleh BPR Danapermata Lestari yang di berikan oleh Direktur Utama dalam tata cara penilaian jaminan dan mengimplementaskannya kedalam template excel untuk diterapkan kedalam penilaian jaminan pada masing-masing user penilaiannya.
36	PELATIHAN SERVICE EXCELLENT	07/08/2024	02 (Jika Eksternal BPR)	01 (Jika seluruh pegawai)	4	Pelatihan yang diselenggarakan oleh perbarindo terkait Service Excellent secara zooming yang diperuntukan kepada bagian frontlier garda depan pada BPR Danapermata Lestari, bagaimana cara kita menyambut, menerima dan mendengarkan dari calon nasabah.
37	PELATIHAN ONLINE IMPLEMENTASI POJK 09/2024 TATA KELOLA BPR/S TERKAIT 12 PILAR - ZOOM	14/08/2024	02 (Jika Eksternal BPR)	01 (Jika seluruh pegawai)	4	Pelatihan yang diselenggarakan oleh Otoritas Jasa Keuangan secara zooming terkait POJK terbaru No.9 tahun 2024 tentang Tata Kelola dengan 12 Pilar.
38	SHARINGSEASON DENGAN TEMA MOTIVASI DAN INSPIRASI	16/08/2024	01 (Jika Internal BPR)	01 (Jika seluruh pegawai)	38	Sharing Season yang diselenggarakan oleh BPR Danapermata Lestari oleh Direktur Utama, memberikan motivasi dan inpirasi terhadap kegiatan kerja sehari-hari. Bagaimana cara motivasi teamwork dalam bekerja dalam menuju suatu tujuan
39	PELATIHAN WEBINAR PERLINDUNGAN KONSUMEN DAN MASYARAKAT DISEKTOR JASA KEUANGAN SERTA PELAPORAN DAN PENGADUAN NASABAH	05/09/2024	02 (Jika Eksternal BPR)	01 (Jika seluruh pegawai)	16	Pelatihan yang diselenggarakan oleh perbarindo sulsebar secara zooming terkait perlindungan konsumen dan masyarakat disektor jaya keuangan serta pelaporannya
40	SOSIALISASI E SERTIFIKAT ELEKTRONIK	13/09/2024	02 (Jika Eksternal BPR)	01 (Jika seluruh pegawai)	31	Sosialisasi e sertifikat elektronik yang diselenggarakan BPR dengan mendatangkan notaris Emilia Kartolo tentang sosialisasi e sertifikat elektronik, diharapkan dengan adanya kegiatan ini semua pegawai mengetahui perubahan e-sertifikat yang dimaksud .



41	SOSIALISASI APU PPT PPPSPM	17/09/2024	01 (Jika Internal BPR)	01 (Jika seluruh pegawai)	9	Sosialisasi yang diselenggarakan oleh BPR Danapermata Lestari yang memberikan materi yaitu PE APU PPT PPPSPM sendiri pada cabang pelaihari , dengan tujuan agar semua pegawai mengetahui tentang arti pencucian uang dan bagaimana meminimalisir resiko yang dimaksud.
42	SOSIALISASI APU PPT PPPSPM	18/09/2024	01 (Jika Internal BPR)	01 (Jika seluruh pegawai)	9	Sosialisasi yang diselenggarakan oleh BPR Danapermata Lestari dengan pemberi materi yaitu PE APU PPT PPPSPM kepada cabang Banjarbaru, dimaksudkan pemberian materi ini agar semua karyawan mengetahui arti pencucian uang dan cara meminimalisir resiko yang ada.
43	SOSIALISASI APU PPT PPPSPM	20/09/2024	01 (Jika Internal BPR)	01 (Jika seluruh pegawai)	17	Sosialisasi yang diselenggarakan oleh BPR Danapermata Lestari kepada cabang Banjarmasin dengan pemberi materi PE APU PPT PPPSPM , diharapkan dengan diberikan sosialisasi ini diharapkan
44	TRAINING ANALISA LAPORAN KEUANGAN DAN ANALISA REKENING KORAN	05/10/2024	02 (Jika Eksternal BPR)	01 (Jika seluruh pegawai)	11	Sosialisasi yang diselenggarakan oleh MLC secara zooming yang diperuntukan untuk semua marketing BPR Danapermata Lestari , analis dan kepala cabang . Dengan tujuan agar semua marketing lebih teliti dalam menganalisa terhadap laporan keuangan calon debitur yang akan mengajukan kredit pada BPR Danapermata Lestari
45	SOSIALISASI PENCEGAHAN TINDAK PIDANA SEKTOR JASA KEUANGAN KEPADA PELAKU JASA KEUANGAN DI PROVINSI KALIMANTAN SELATAN	10/10/2024	02 (Jika Eksternal BPR)	02 (Jika Direksi dan/atau Dewan Komisaris)	1	Sosialisasi yang diselenggarakan oleh Otoritas Jasa Keuangan terkait pencegahan tindak pidana sektor jasa keuangan kepada pelaku jasa keuangan secara tatap muka
46	WEBINAR STRATEGI PERBANKAN DALAM PENERAPAN APU PPT PPPSPM serta IDENTIFIKASI TKM ERA DIDITAL	16/10/2024	02 (Jika Eksternal BPR)	01 (Jika seluruh pegawai)	11	Sosialisasi yang diselenggarakan oleh perbarindo secara zoom
47	ONLINE TRAINING PENYUSUNAN PENILAIAN KINERJA KARYAWAN	17/10/2024	02 (Jika Eksternal BPR)	01 (Jika seluruh pegawai)	3	Pelatihan online yang diselenggarakan oleh MLC secara zoom terkait cara penyusunan penilaian kinerja karyawan.



48	PELATIHAN SERTIFIKASI DIR TINGKAT 1	07/10/2024	02 (Jika Eksternal BPR)	03 (Jika Pejabat Eksekutif)	1	Pelatihan kompetensi sertifikasi direk yang diselenggarakan oleh Perbarindo Jateng
49	PELATIHAN STRATEGI ANTI FRAUD	25/10/2024	02 (Jika Eksternal BPR)	03 (Jika Pejabat Eksekutif)	1	Pelatihan penerapan Strategi anti Fraud yang diselenggarakan oleh Perbarindo NTB secara tatap muka sesuai dengan POJK 2024 tentang Strategi Anti Fraud
50	SOSIALISASI APLIKASI PELAPORAN ONLINE (APOLO) MODUL PELAPORAN PENERAPAN STRATEGI ANTI FRAUD	29/10/2024	02 (Jika Eksternal BPR)	01 (Jika seluruh pegawai)	5	Sosialisasi yang diselenggarakan oleh Otoritas Jasa Keuangan secara zoom terkait tata cara pelaporan penerapan stratetgi anti Fraud.
51	PELATIHAN WORSHOP RBB 2025 DAN RAKB 2025	12/11/2024	02 (Jika Eksternal BPR)	01 (Jika seluruh pegawai)	3	Pelatihan yang diselenggarakan oleh Zpro Consulting secara tatap muka mengenai workshop RBB 2025 dan RAKB 2025
52	SOSIALISASI APLIKASI PELAPORAN ONLINE (APOLO) MODUL PELAPORAN INSIDENTAL DAN LAPORAN BULANAN	14/11/2024	02 (Jika Eksternal BPR)	01 (Jika seluruh pegawai)	3	Sosialisasi terkait pelaporan pada apolo modul pelaporan insidental secara zoom yang diselenggarakan oleh Otoritas Jasa Keuangan
53	SOSIALISASI SISTEM INDONESIA ANTI SCAM CENTER PUSAT PENANGANAN PENIPUAN TRANSAKSI KEUANGAN	15/11/2024	02 (Jika Eksternal BPR)	01 (Jika seluruh pegawai)	4	Sosialisasi sistem indonesia anti scam center yang diselenggarakan oleh Otoritas Jasa keuangan secara zooming
54	STANDAR AKUNTANSI KEUANGAN ENTITAS PRIVAT	19/11/2024	02 (Jika Eksternal BPR)	01 (Jika seluruh pegawai)	4	Pelatihan secara zooming yang diselenggarakan oleh pendidikan profesi akuntan secara zooming .
55	PELATIHAN WORSHOP RBB 2025 DAN RAKB 2025 DENGAN APLIKASI RBB VERSI 4.1	25/11/2025	02 (Jika Eksternal BPR)	01 (Jika seluruh pegawai)	2	Pelatihan yang diselenggrakan oleh Perbarindo Jatim dengan berbasis aplikasi oleh Mandiri Consulting secara tatap muka
56	SOSIALISASI ENCHANCEMENT PELAPORAN SLIK TAHUN 2024	10/12/2024	02 (Jika Eksternal BPR)	01 (Jika seluruh pegawai)	3	Sosialisasi pelatihan yang diselenggarakan oleh Otoritas Jasa Keuangan secara zoom terkait pelaporan slik tahun 2024
57	IMPLEMENTASI CORETAX DAN PENGENALAN CORETAX KEPADA WAJIB PAJAK	11/12/2024	02 (Jika Eksternal BPR)	01 (Jika seluruh pegawai)	4	Pelatihan yang diselenggarakan oleh Direktorat Jendral Pajak secara zooming terkait pengenalan perubahan aplikasi dari DJP menjadi Coretax kepada lembaga jasa keuangan

B. LAPORAN KEUANGAN TAHUNAN

1. Laporan Posisi Keuangan

Pos/Keterangan	31-Dec-2023	31-Dec-2024	YoY (+/-) (%)
ASET			
Kas dalam Rupiah	79.268.200	52.026.700	(34)
Kas dalam Valuta Asing	0	0	0
Surat Berharga	0	0	0
Cadangan Kerugian Penurunan Nilai	0	0	0
Penempatan pada Bank Lain	5.579.900.685	11.155.688.643	100



Cadangan Kerugian Penurunan Nilai	6.590.991	16.382.850	149
Kredit yang Diberikan (Baki Debet)	23.933.407.131	16.390.539.287	(32)
Provisi yang belum diamortisasi	146.133.250	103.780.125	(29)
Biaya Transaksi yang belum diamortisasi	1.125.927	369.750	(67)
Pendapatan Bunga yang Ditangguhkan dalam rangka restrukturisasi	2.534.038	57.984.585	2.188
Cadangan Kerugian Restrukturisasi	0	0	0
Cadangan Kerugian Penurunan Nilai	352.165.411	458.975.828	30
Agunan yang diambil alih	46.900.000	46.900.000	0
Properti Terbengkalai	0	0	0
Aset Tetap dan Inventaris	2.575.041.754	2.616.451.354	2
Akumulasi Penyusutan dan Penurunan Nilai	2.068.606.144	2.222.277.722	7
Aset Tidak Berwujud	503.527.639	503.527.639	0
Akumulasi Amortisasi dan Penurunan Nilai	342.146.371	403.273.200	18
Aset Antarkantor	0	0	0
Aset Keuangan Lainnya	0	0	0
Cadangan Kerugian Penurunan Nilai	0	0	0
Aset Lainnya	783.117.994	766.369.476	(2)
TOTAL ASET	30.584.113.125	28.269.198.539	(8)
LIABILITAS			
Liabilitas Segera/Kewajiban	535.013.453	103.869.242	(81)
Simpanan			
Tabungan	11.399.089.146	10.364.790.948	(9)
Biaya Transaksi Belum Diamortisasi	0	0	0
Deposito	8.484.780.336	8.257.556.959	(3)
Biaya Transaksi Belum Diamortisasi	0	0	0
Simpanan dari Bank Lain	0	0	0
Biaya Transaksi Belum Diamortisasi	0	0	0
Pinjaman yang Diterima	0	0	0
Biaya Transaksi Belum Diamortisasi	0	0	0
Diskonto Belum Diamortisasi	0	0	0
Dana Setoran Modal-Kewajiban	0	0	0
Liabilitas Antarkantor	0	0	0
Liabilitas Lainnya	143.263.665	153.455.480	7
TOTAL LIABILITAS	20.562.146.600	18.874.792.974	(8)
EKUITAS			
Modal Disetor			
Modal Dasar	15.000.000.000	15.000.000.000	0
Modal yang Belum Disetor -/-	5.000.000.000	5.000.000.000	0
Tambahan Modal Disetor			
Agio/Disagio	0	0	0
Modal Sumbangan	0	0	0
Dana Setoran Modal - Ekuitas	0	0	0
Tambahan Modal Disetor Lainnya	0	0	0
Ekuitas Lain			
Keuntungan (Kerugian) dari Perubahan Nilai Aset Keuangan dalam	0	0	0



Kelompok Tersedia untuk Dijual			
Keuntungan Revaluasi Aset Tetap	0	0	0
Lainnya	0	0	0
Pajak Penghasilan terkait dengan Ekuitas Lain	0	0	0
Cadangan			
Umum	1.394.998.070	1.394.998.070	0
Tujuan	0	0	0
Laba (Rugi)			
Laba (Rugi) Tahun Lalu	(956.791.238)	(1.373.031.545)	44
Laba (Rugi) Tahun Berjalan	(416.240.307)	(632.440.614)	52
TOTAL EKUITAS	10.021.966.525	9.389.525.911	(6)

2. Laporan Laba Rugi

Pos/Keterangan	31-Dec-2023	31-Dec-2024	YoY (+/-) (%)
Pendapatan Operasional	5.186.179.040	4.577.806.806	(12)
Pendapatan Bunga			
Bunga Kontraktual			
Surat Berharga	0	0	0
Penempatan pada Bank Lain			
Giro	73.495.949	60.617.376	(18)
Tabungan	7.913.541	28.119.609	255
Deposito	223.033.635	163.664.286	(27)
Sertifikat Deposito	0	0	0
Kredit yang Diberikan			
Kepada Bank Lain	0	0	0
Kepada Pihak Ketiga bukan Bank	3.808.704.965	3.836.922.474	1
Provisi Kredit			
Kepada Bank Lain	0	0	0
Kepada Pihak Ketiga Bukan Bank	237.230.889	149.038.934	(37)
Biaya Transaksi -/-			
Surat Berharga	0	0	0
Kredit yang Diberikan	0	0	0
Kepada Bank Lain	0	0	0
Kepada Pihak Ketiga bukan Bank	0	0	0
Koreksi Atas Pendapatan Bunga -/-	0	0	0
Pendapatan Lainnya			
Pendapatan Jasa Transaksi	26.381.807	37.124.345	41
Keuntungan Penjualan Valuta Asing	0	0	0
Keuntungan Penjualan Surat Berharga	0	0	0
Penerimaan Kredit yang Dihapusbuku	459.440.124	52.099.600	(89)
Pemulihan CKPN	211.056.922	128.107.161	(39)
Dividen	0	0	0
Keuntungan dari penyertaan dengan equity method	0	0	0
Keuntungan penjualan AYDA	0	0	0
Pendapatan Ganti Rugi Asuransi	0	0	0
Pemulihan penurunan nilai AYDA	0	0	0
Lainnya	138.921.208	122.113.021	(12)



Beban Operasional	5.385.992.490	5.227.048.426	(3)
Beban Bunga			
Beban Bunga Kontraktual			
Tabungan	241.074.151	235.660.480	(2)
Deposito	556.142.125	453.594.724	(18)
Simpanan dari bank lain	0	0	0
Pinjaman yang diterima			
Dari Bank Indonesia	0	0	0
Dari Bank Lain	0	0	0
Dari Pihak Ketiga Bukan Bank	0	0	0
Berupa Pinjaman Subordinasi	0	0	0
Lainnya	39.806.747	37.312.527	(6)
Biaya Transaksi			
Kepada Bank Lain	0	0	0
Kepada Pihak Ketiga Bukan Bank	0	0	0
Beban Kerugian Restrukturisasi Kredit	0	0	0
Beban Cadangan Kerugian Nilai			
Surat Berharga	0	0	0
Penempatan pada Bank Lain	130.711.220	46.743.635	(64)
Kredit yang Diberikan			
Kepada Bank Lain	0	0	0
Kepada Pihak Ketiga Bukan Bank	329.594.759	197.965.802	(40)
Penyertaan Modal	0	0	0
Aset Keuangan Lainnya	0	0	0
Beban Pemasaran	7.104.750	3.528.050	(50)
Beban Penelitian dan Pengembangan	0	0	0
Beban Administrasi dan Umum			
Beban Tenaga Kerja			
Gaji dan Upah	2.374.415.143	2.353.097.877	(1)
Honorarium	263.869.838	384.300.557	47
Lainnya	454.960.324	504.332.784	11
Beban Pendidikan dan Pelatihan	94.986.497	175.232.686	84
Beban Sewa			
Gedung Kantor	49.666.664	39.999.996	(19)
Lainnya	0	0	0
Beban Penyusutan/Penghapusan atas Aset Tetap dan Inventaris	168.643.113	154.621.124	(10)
Beban Amortisasi Aset Tidak Berwujud	106.202.188	61.126.846	(42)
Beban Premi Asuransi	0	2.866.853	0
Beban Pemeliharaan dan Perbaikan	66.152.285	46.097.549	(31)
Beban Barang dan Jasa	364.140.414	352.790.298	(3)
Beban Penyelenggaraan Teknologi Informasi	0	0	0
Kerugian Terkait Risiko Operasional			
Kecurangan internal	0	0	0
Kejahatan eksternal	0	0	0
Pajak-pajak	21.957.272	24.619.940	12
Beban Lainnya			
Kerugian Penjualan Valuta Asing	0	0	0
Kerugian Penjualan Surat Berharga	0	0	0



Kerugian dari Penyertaan dengan Equity Method	0	0	0
Kerugian Penjualan AYDA	0	0	0
Kerugian Penurunan nilai AYDA	217.582.000	0	(100)
Lainnya	116.565.000	153.211.801	31
Laba (Rugi) Operasional	(199.813.450)	(649.241.620)	225
Pendapatan Non Operasional	1.155.143	17.056.092	1.377
Keuntungan Penjualan			
Aset Tetap dan Inventaris	1.150.000	0	(100)
Pemulihan Penurunan Nilai			
Aset Tetap dan Inventaris	0	0	0
Lainnya	0	0	0
Bunga Antar Kantor	0	0	0
Selisih Kurs	0	0	0
Lainnya	5.143	17.056.092	331.537
Beban Non Operasional	217.582.000	200.000	(100)
Kerugian Penjualan/Kehilangan			
Aset Tetap dan Inventaris	0	0	0
Kerugian Penurunan Nilai			
Aset Tetap dan Inventaris	0	0	0
Lainnya	0	0	0
Bunga Antar Kantor	0	0	0
Selisih Kurs	0	0	0
Lainnya	0	200.000	0
Laba (Rugi) Non Operasional	(216.426.857)	16.856.092	(108)
Laba (Rugi) Tahun Berjalan Sebelum Pajak	(416.240.307)	(632.440.614)	52
Taksiran Pajak Penghasilan	0	0	0
Pendapatan Pajak Tangguhan	0	0	0
Beban Pajak Tangguhan	0	0	0
Jumlah Laba (Rugi) Tahun Berjalan	(416.240.307)	(632.440.614)	52
Penghasilan Komprehensif Lain			
Tidak Akan Direklasifikasi ke Laba Rugi			
Keuntungan Revaluasi Aset Tetap	0	0	0
Lainnya	0	0	0
Pajak Penghasilan terkait	0	0	0
Akan Direklasifikasikan ke Laba Rugi			
Keuntungan (Kerugian) dan Perubahan Nilai Aset Keuangan	0	0	0
Lainnya	0	0	0
Pajak Penghasilan terkait	0	0	0
Penghasilan Komprehensif Lain Setelah Pajak	0	0	0
Jumlah Pendapatan Komprehensif	0	0	0

3. Laporan Komitmen dan Kontijensi

Pos/Keterangan	31-Dec-2023	31-Dec-2024	YoY (+/-) (%)
Tagihan Komitmen			
a. Fasilitas Pinjaman yang Diterima yang Belum Ditarik	0	0	0
b. Tagihan Komitmen Lainnya	0	0	0



Kewajiban Komitmen			
a. Fasilitas Kredit kepada Nasabah yang Belum Ditarik	0	0	0
b. Penerusan Kredit	0	0	0
c. Kewajiban Komitmen Lainnya	0	0	0
Tagihan Kontinjensi			
a. Pendapatan Bunga Dalam Penyelesaian			
1) Bunga Kredit yang Diberikan	1.107.774.667	1.364.220.160	23
2) Bunga Penempatan pada Bank Lain	0	0	0
3) Surat Berharga	0	0	0
4) Lainnya	0	0	0
b. Aset Produktif yang Dihapus Buku			
1) Kredit yang Diberikan	1.550.870.367	1.499.570.767	(3)
2) Penempatan pada Bank Lain	0	0	0
3) Pendapatan Bunga atas Kredit yang Dihapus Buku	1.258.667.253	1.176.712.933	(7)
4) Pendapatan Bunga atas Penempatan Dana pada Bank Lain yang Dihapus Buku	0	0	0
c. Agunan dalam Proses Penyelesaian Kredit	0	0	0
d. Tagihan Kontinjensi Lainnya	0	0	0
Kewajiban Kontinjensi	0	0	0
Rekening Administratif Lainnya	0	0	0

4. Laporan Perubahan Ekuitas

Pos/Keterangan	Modal Disetor	Tambahan Modal	Modal Sumbangan	DSM Ekuitas	Laba/ Rugi yang Belum Direalisasi	Surplus Revaluasi Aset Tetap	Cadangan Tujuan	Cadangan Umum	Saldo Laba yang Belum Ditentukan	Jumlah
Saldo per 31 Des Tahun T-2	0	0	0	0	0	0	0	0	0	0
Dividen	0	0	0	0	0	0	0	0	0	0
Pembentukan Cadangan	0	0	0	0	0	0	0	0	0	0
Setoran Modal	0	0	0	0	0	0	0	0	0	0
Laba/Rugi yang Belum Direalisasi	0	0	0	0	0	0	0	0	0	0
Revaluasi Aset Tetap	0	0	0	0	0	0	0	0	0	0
Laba/Rugi Periode Berjalan	0	0	0	0	0	0	0	0	0	0
Pos Penambah/Pengurang Lainnya	0	0	0	0	0	0	0	0	0	0
Saldo per 31 Des Tahun T-1	0	0	0	0	0	0	0	0	0	0
Dividen	0	0	0	0	0	0	0	0	0	0
Pembentukan Cadangan	0	0	0	0	0	0	0	0	0	0
Setoran Modal	0	0	0	0	0	0	0	0	0	0
Laba/Rugi yang Belum Direalisasi	0	0	0	0	0	0	0	0	0	0
Revaluasi Aset Tetap	0	0	0	0	0	0	0	0	0	0
Laba/Rugi Periode Berjalan	0	0	0	0	0	0	0	0	0	0
Pos Penambah/Pengurang Lainnya	0	0	0	0	0	0	0	0	0	0
Saldo per 31 Des Tahun T	0	0	0	0	0	0	0	0	0	0



5. Laporan Arus Kas

Pos/Keterangan	31-Dec-2023	31-Dec-2024	YoY (+/-) (%)
Arus Kas dari Aktivitas Operasi Metode Langsung			
Penerimaan pendapatan bunga	0	0	0
Penerimaan pendapatan provisi dan jasa transaksi	0	0	0
Penerimaan beban klaim asuransi			
Penerimaan atas aset keuangan yang telah dihapusbukukan	0	0	0
Pendapatan operasional lainnya	0	0	0
Pembayaran beban bunga	0	0	0
Beban gaji dan tunjangan			
Beban umum dan administrasi			
Beban operasional lainnya	0	0	0
Pendapatan non operasional lainnya	0	0	0
Beban non operasional lainnya	0	0	0
Pembayaran pajak penghasilan	0	0	0
Penyesuaian lainnya atas pendapatan dan beban			
Penurunan/Peningkatan atas aset operasional			
Penempatan pada bank lain	0	0	0
Kredit yang diberikan	0	0	0
Agunan yang diambil alih	0	0	0
Aset lain-lain	0	0	0
Penyesuaian lainnya atas aset operasional	0	0	0
Kenaikan/Peningkatan atas liabilitas operasional			
Liabilitas segera	0	0	0
Tabungan	0	0	0
Deposito	0	0	0
Simpanan dari bank lain	0	0	0
Pinjaman yang diterima	0	0	0
Liabilitas imbalan kerja	0	0	0
Liabilitas lain-lain	0	0	0
Penyesuaian lainnya atas liabilitas operasional	0	0	0
Arus Kas neto dari aktivitas operasi	0	0	0
Arus Kas dari aktivitas Investasi			
Pembelian/penjualan aset tetap dan inventaris	0	0	0
Pembelian/penjualan aset tidak berwujud	0	0	0
Pembelian/penjualan Surat Berharga	0	0	0
Pembelian/penjualan Penyertaan Modal	0	0	0
Penyesuaian lainnya	0	0	0
Arus Kas neto dari aktivitas Investasi	0	0	0
Arus Kas dari aktivitas Pendanaan			
Penerimaan/pembayaran pinjaman yang diterima sebagai modal pelengkap	0	0	0
Penerimaan/pembayaran pinjaman yang diterima sebagai modal inti tambahan	0	0	0
Pembayaran dividen	0	0	0



Penyesuaian lainnya	0	0	0
Arus Kas neto dari aktivitas Pendanaan	0	0	0
Peningkatan (Penurunan) Arus Kas	0	0	0
Kas dan setara Kas awal periode	0	0	0
Kas dan setara Kas akhir periode	0	0	0



C. LAPORAN AKUNTAN PUBLIK

1. Laporan Akuntan Publik

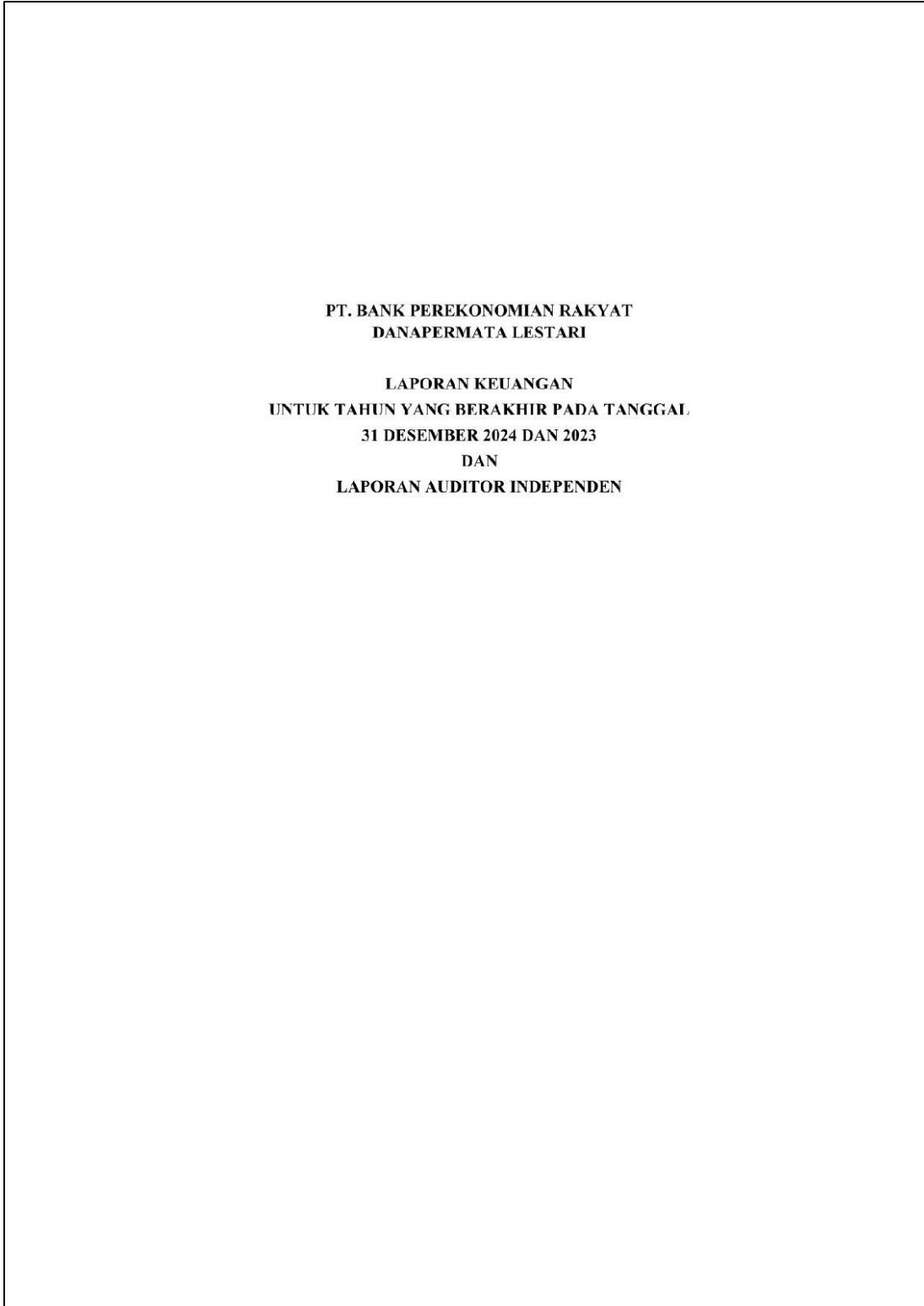

**PT. BANK PEREKONOMIAN RAKYAT
DANAPERMATA LESTARI**

**LAPORAN KEUANGAN
UNTUK TAHUN YANG BERAKHIR PADA TANGGAL
31 DESEMBER 2024 DAN 2023
DAN
LAPORAN AUDITOR INDEPENDEN**



- i -

PT. BANK PEREKONOMIAN RAKYAT
DAFTAR ISI

	<u>Halaman</u>
I. Daftar Isi	i
II. Laporan Auditor Independen	
III. Surat Pernyataan Direksi	
IV. Laporan Keuangan	
- Neraca	1
- Laporan Laba dan Rugi	3
- Laporan Perubahan Ekuitas	4
- Laporan Arus Kas	5
- Catatan Atas Laporan Keuangan	6
V. Lampiran	
- Lampiran 1 : Daftar Aset Tetap	
- Lampiran 2 : Daftar Aset Tak Berwujud	



RUDIANA FIBRIANI
Registered Public Accountants
License No. 984/KM.1/2022

LAPORAN AUDITOR INDEPENDEN

Nomor : 00011/2.1396/AU.2/09/1837-1/1/IV/2025

Direktur dan Pemegang Saham
PT. BANK PEREKONOMIAN RAKYAT DANAPERMATA LESTARI
Jalan Belitung Darat No. 01,
Banjarmasin, Kalimantan Selatan

Opini Wajar Dengan Pengecualian

Kami telah mengaudit laporan keuangan **PT. BANK PEREKONOMIAN RAKYAT DANAPERMATA LESTARI** terlampir, yang terdiri dari neraca tanggal 31 Desember 2024, serta laporan laba rugi, laporan perubahan ekuitas dan laporan arus kas untuk tahun yang berakhir pada tanggal tersebut, serta catatan atas laporan keuangan, termasuk ikhtisar kebijakan akuntansi signifikan.

Menurut opini kami, kecuali untuk dampak hal yang dijelaskan dalam paragraf Basis untuk Opini Wajar dengan Pengecualian, laporan keuangan terlampir menyajikan secara wajar dalam semua hal yang material, neraca **PT. BANK PEREKONOMIAN RAKYAT DANAPERMATA LESTARI** tanggal 31 Desember 2024, serta kinerja keuangan dan arus kasnya untuk tahun yang berakhir pada tanggal tersebut, sesuai dengan Standar Akuntansi Keuangan (SAK) Entitas Tanpa Akuntabilitas Publik (ETAP) di Indonesia.

Basis Untuk Opini Wajar Dengan Pengecualian

Perusahaan belum menerapkan Standar Akuntansi Keuangan Entitas Tanpa Akuntabilitas Publik (SAK ETAP) Bab 23 tentang Imbalan Kerja, menurut pendapat kami penerapan tersebut diharuskan oleh Standar Akuntansi Keuangan Entitas Tanpa Akuntabilitas Publik (SAK ETAP).

Kami melaksanakan audit kami berdasarkan Standar Audit (SA) yang ditetapkan oleh Institut Akuntan Publik Indonesia. Tanggung jawab kami menurut standar tersebut diuraikan lebih lanjut dalam paragraf Tanggung Jawab Auditor Terhadap Audit Atas Laporan Keuangan pada laporan kami. Kami independen terhadap Perusahaan berdasarkan ketentuan etika yang relevan dengan audit kami atas laporan keuangan di Indonesia. Kami yakin bahwa bukti audit yang telah kami peroleh adalah cukup dan tepat untuk menyediakan suatu basis bagi opini wajar dengan pengecualian kami.

Hal Lain

Laporan keuangan Perusahaan untuk tahun yang berakhir pada tanggal 31 Desember 2023 diaudit oleh auditor independen lain dengan nomor : 00068/3.0461/AU.2/07/1321-1/1/IV/2024 yang menyatakan opini wajar dengan pengecualian atas laporan keuangan tersebut pada tanggal 24 April 2024.

Tanggung Jawab Manajemen dan Pihak yang Bertanggung Jawab atas Tata Kelola terhadap Laporan Keuangan

Manajemen bertanggung jawab atas penyusunan dan penyajian wajar laporan keuangan tersebut sesuai dengan Standar Akuntansi Keuangan di Indonesia, dan atas pengendalian internal yang dianggap perlu oleh manajemen untuk memungkinkan penyusunan laporan keuangan yang bebas dari kesalahan penyajian material, baik yang disebabkan oleh kecurangan maupun kesalahan.

Office : Jl. Semolowaru Selatan V No. 8 Surabaya Jawa Timur – 60119
Telp: 031 – 595 8061
Alamat Email: kap.rudianafibriani@gmail.com



RUDIANA FIBRIANI
Registered Public Accountants
License No. 984/KM.1/2022

Dalam penyusunan laporan keuangan, manajemen bertanggung jawab untuk menilai kemampuan Perusahaan dalam mempertahankan kelangsungan usahanya, mengungkapkan, sesuai dengan kondisinya, hal-hal yang berkaitan dengan kelangsungan usaha dan menggunakan basis akuntansi kelangsungan usaha, kecuali manajemen memiliki intensi untuk melikuidasi Perusahaan atau menghentikan operasi, atau tidak memiliki alternatif yang realistis selain melaksanakannya.

Pihak yang bertanggung jawab atas tata kelola bertanggung jawab untuk mengawasi proses pelaporan keuangan Perusahaan.

Tanggung Jawab Auditor terhadap Audit atas Laporan Keuangan

Tujuan kami adalah untuk memperoleh keyakinan memadai tentang apakah laporan keuangan secara keseluruhan bebas dari kesalahan penyajian material, baik yang disebabkan oleh kecurangan maupun kesalahan, dan untuk menerbitkan laporan auditor yang mencakup opini kami. Keyakinan memadai merupakan suatu tingkat keyakinan tinggi, namun bukan merupakan suatu jaminan bahwa audit yang dilaksanakan berdasarkan Standar Audit akan selalu mendeteksi kesalahan penyajian material ketika hal tersebut ada. Kesalahan penyajian dapat disebabkan oleh kecurangan maupun kesalahan dan dianggap material jika, baik secara individual maupun secara agregat, dapat diekspektasikan secara wajar akan memengaruhi keputusan ekonomi yang diambil oleh pengguna berdasarkan laporan keuangan tersebut.

Sebagai bagian dari suatu audit berdasarkan Standar Audit, kami menerapkan pertimbangan profesional dan mempertahankan skeptisisme profesional selama audit. Kami juga:

- Mengidentifikasi dan menilai risiko kesalahan penyajian material dalam laporan keuangan, baik yang disebabkan oleh kecurangan maupun kesalahan, mendesain dan melaksanakan prosedur audit yang responsif terhadap risiko tersebut, serta memperoleh bukti audit yang cukup dan tepat untuk menyediakan basis bagi opini kami. Risiko tidak terdeteksinya kesalahan penyajian material yang disebabkan oleh kecurangan lebih tinggi dari yang disebabkan oleh kesalahan, karena kecurangan dapat melibatkan kolusi, pemalsuan, penghilangan secara sengaja, pernyataan salah, atau pengabaian pengendalian internal.
- Memperoleh suatu pemahaman tentang pengendalian internal yang relevan dengan audit untuk mendesain prosedur audit yang tepat sesuai dengan kondisinya, tetapi bukan untuk tujuan menyatakan opini atas keefektifitasan pengendalian internal Perusahaan.
- Mengevaluasi ketepatan kebijakan akuntansi yang digunakan serta kewajaran estimasi akuntansi dan pengungkapan terkait yang dibuat oleh manajemen.
- Menyimpulkan ketepatan penggunaan basis akuntansi kelangsungan usaha oleh manajemen dan, berdasarkan bukti audit yang diperoleh, apakah terdapat suatu ketidakpastian material yang terkait dengan peristiwa atau kondisi yang dapat menyebabkan keraguan signifikan atas kemampuan Perusahaan untuk mempertahankan kelangsungan usahanya. Ketika kami menyimpulkan bahwa terdapat suatu ketidakpastian material, kami diharuskan untuk menarik perhatian dalam laporan auditor kami ke pengungkapan terkait dalam laporan keuangan atau, jika pengungkapan tersebut tidak memadai, harus menentukan apakah perlu untuk memodifikasi opini kami. Kesimpulan kami didasarkan pada bukti audit yang diperoleh hingga tanggal laporan auditor kami. Namun, peristiwa atau kondisi masa depan dapat menyebabkan Perusahaan tidak dapat mempertahankan kelangsungan usaha.
- Mengevaluasi penyajian, struktur, dan isi laporan keuangan secara keseluruhan, termasuk pengungkapannya, dan apakah laporan keuangan mencerminkan transaksi dan peristiwa yang mendasarinya dengan suatu cara yang mencapai penyajian wajar.

Office : Jl. Semalowaru Selatan V No. 8 Surabaya Jawa Timur – 60119
Telp: 031 – 595 8061
Alamat Email: kap.rudianofibriani@gmail.com



RUDIANA FIBRIANI
Registered Public Accountants
License No. 984/KM.1/2022

Kami mengomunikasikan kepada pihak yang bertanggung jawab atas tata kelola mengenai, antara lain, ruang lingkup dan saat yang direncanakan atas audit, serta temuan audit signifikan, termasuk setiap defisiensi signifikan dalam pengendalian internal yang teridentifikasi oleh kami selama audit.

Kantor Akuntan Publik Rudiana Fibriani

Rudiana Fibriani, M. Ak., CPA
No. Ijin Akuntan Publik: AP. 1837
30 April 2025



Office : Jl. Semalowaru Selatan V No. 8 Surabaya Jawa Timur – 60119
Telp: 031 – 595 8061
Alamat Email: kap.rudianafibriani@gmail.com



PT. BPR DANAPERMATA LESTARI

Jalan Belitung Darat No 01. Rt. 020 Rw. 002 Kelurahan Kuin Selatan
Kecamatan Banjarmasin Barat Kota Banjarmasin Provinsi Kalimantan Selatan
Telp. (0511) 3366264 HP 08115028311 ; 08115028313 Email : manajemen@banklestari.co.id

**SURAT PERNYATAAN DIREKSI
TENTANG
TANGGUNG JAWAB ATAS LAPORAN KEUANGAN
UNTUK TAHUN YANG BERAKHIR 31 DESEMBER 2024
PT. BANK PEREKONOMIAN RAKYAT DANAPERMATA LESTARI**

Yang bertanda tangan di bawah ini:

Nama : Harsinto Teguh
Alamat Kantor : Jl Belitung Darat No 01 RT 020 RW 02 Kuin Selatan Banjarmasin Utara
Nomor Telepon : 08115028311 , 08115028313
Jabatan : Direktur Utama

Untuk dan atas nama PT. Bank Perekonomian Rakyat Danapermata Lestari :

1. Bertanggung jawab atas penyusunan dan penyajian laporan keuangan PT. Bank Perekonomian Rakyat Danapermata Lestari ;
2. Laporan keuangan PT. Bank Perekonomian Rakyat Danapermata Lestari tanggal 31 Desember 2024 dan untuk tahun yang berakhir pada tanggal tersebut telah disusun dan disajikan sesuai dengan Standar Akuntansi Keuangan (SAK) Entitas Tanpa Akuntabilitas Publik (ETAP);
3. a. Semua informasi dalam laporan keuangan PT. Bank Perekonomian Rakyat Danapermata Lestari telah dimuat secara lengkap dan benar;
b. Laporan keuangan PT. Bank Perekonomian Rakyat Danapermata Lestari tidak mengandung informasi atau fakta material yang tidak benar, dan tidak menghilangkan informasi atau fakta material;
4. Bertanggung jawab atas sistem pengendalian internal dalam PT. Bank Perekonomian Rakyat Danapermata Lestari.
5. Bertanggung jawab atas kepatuhan terhadap peraturan perundang-undangan.

Demikian pernyataan ini dibuat dengan sebenarnya.

Atas nama dan mewakili Direksi

Harsinto Teguh
Direktur Utama



PT. BANK PEREKONOMIAN RAKYAT DANAPERMATA LESTARI
NERACA
PER 31 DESEMBER 2024 DAN 2023

ASET

	Catatan	31 Desember 2024	31 Desember 2023
		Rp	Rp
ASET LANCAR			
Kas	3.	52.026.700	79.268.200
Pendapatan bunga yang akan diterima	4.	300.359.829	347.015.090
Penempatan pada bank lain :	5.		
Giro		3.090.171.325	970.213.430
Tabungan		1.715.517.318	2.609.687.254
Deposito		6.350.000.000	2.000.000.000
Penyisihan kerugian penempatan pada bank lain	5.	(16.382.850)	(6.590.991)
Kredit yang diberikan	6.	16.390.539.287	23.933.407.131
Provisi kredit	6.	(103.780.125)	(146.133.250)
Pendapatan bunga yang ditangguhkan	6.	(57.984.585)	(2.534.038)
Penyisihan kerugian kredit	6.	(458.606.078)	(351.039.484)
Piutang Pajak	15a.	8.187.304	-
Jumlah		27.270.048.126	29.433.293.342
ASET TIDAK LANCAR			
Aset tetap-setelah dikurangi akumulasi penyusutan sebesar Rp2.222.277.722 pada tahun 2024 dan Rp2.068.606.144 pada tahun 2023	7.	394.173.632	506.435.610
Aset tak berwujud	8.	100.254.438	161.381.267
Aset lain-lain	9.	504.722.343	483.002.903
Jumlah		999.150.413	1.150.819.780
TOTAL ASET		28.269.198.539	30.584.113.123

Lihat catatan atas Laporan Keuangan yang merupakan bagian yang tak terpisahkan dari Laporan Keuangan secara keseluruhan



Harsinto Teguh
Direktur Utama



- 4 -

PT. BANK PEREKONOMIAN RAKYAT DANAPERMATA LESTARI
NERACA
PER 31 DESEMBER 2024 DAN 2023

KEWAJIBAN DAN EKUITAS

	Catatan	31 Desember 2024 Rp	31 Desember 2023 Rp
KEWAJIBAN			
Kewajiban segera dibayar	10.	85.208.781	519.139.806
Hutang bunga	11.	17.820.774	21.261.007
Hutang pajak	15b.	18.660.461	15.873.646
Simpanan			
Tabungan	12.	10.364.790.949	11.399.089.146
Deposito berjangka	13.	8.257.556.959	8.484.780.336
Kewajiban imbalan kerja	25.	135.272.888	109.962.065
Kewajiban lain-lain	14.	361.817	12.040.590
Jumlah Kewajiban		18.879.672.628	20.562.146.597
EKUITAS			
Modal saham - nilai nominal Rp10.000.000,- per saham			
Modal dasar - 1.500 saham			
Modal ditempatkan dan disetor 1.000	16.	10.000.000.000	10.000.000.000
Saldo laba			
Cadangan tujuan		-	-
Cadangan umum		1.394.998.071	1.394.998.071
Belum ditentukan tujuannya		(2.005.472.160)	(1.373.031.545)
Jumlah Ekuitas		9.389.525.911	10.021.966.526
TOTAL KEWAJIBAN DAN EKUITAS		28.269.198.539	30.584.113.123

Lihat catatan atas Laporan Keuangan yang merupakan bagian yang tak terpisahkan dari Laporan Keuangan secara keseluruhan

Marsinto Teguh
 Direktur Utama



PT. BANK PEREKONOMIAN RAKYAT DANAPERMATA LESTARI
LAPORAN LABA RUGI
UNTUK TAHUN YANG BERAKHIR PADA TANGGAL 31 DESEMBER 2024 DAN 2023

	Catatan	2024 Rp	2023 Rp
PENDAPATAN DAN BEBAN OPERASIONAL			
Pendapatan bunga	17.	4.158.053.585	4.110.795.152
Pendapatan provisi dan komisi	18.	80.309.094	239.583.828
Jumlah pendapatan		4.238.362.679	4.350.378.980
Beban bunga	19.	(726.567.731)	(837.023.023)
Pendapatan bunga bersih		3.511.794.948	3.513.355.957
Pendapatan operasional lainnya	20.	339.444.128	835.800.061
Jumlah pendapatan operasional		3.851.239.076	4.349.156.017
Beban penyisihan kerugian aset produktif	21.	(244.709.437)	(460.305.979)
Beban administrasi dan umum	22.	(4.099.747.690)	(3.972.098.488)
Beban operasional lainnya	23.	(137.156.604)	(96.327.581)
Jumlah beban operasional		(4.481.613.731)	(4.528.732.048)
LABA OPERASIONAL		(630.374.655)	(179.576.031)
PENDAPATAN (BEBAN) NON OPERASIONAL			
Pendapatan non operasional	24.	17.056.091	1.155.143
Beban non operasional	24.	(19.122.051)	(237.819.420)
Beban lain - lain bersih		(2.065.960)	(236.664.277)
LABA SEBELUM PAJAK PENGHASILAN		(632.440.615)	(416.240.307)
TAKSIRAN PAJAK PENGHASILAN		-	-
LABA BERSIH		(632.440.615)	(416.240.307)

Lihat catatan atas laporan keuangan yang merupakan bagian yang tak terpisahkan dari Laporan Keuangan secara keseluruhan

Harsinto Teguh
 Direktur Utama



PT. BANK PEREKONOMIAN RAKYAT DANAPERMATA LESTARI
LAPORAN PERUBAHAN EKUITAS
UNTUK TAHUN YANG BERAKHIR PADA TANGGAL 31 DESEMBER 2024 DAN 2023

	Modal disetor Rp	Cadangan tujuan Rp	Saldo laba		Ekuitas Rp
			Cadangan umum Rp	Belum ditentukan tujuannya Rp	
Saldo 1 Januari 2023	10.000.000.000	-	1.394.998.071	(956.791.238)	10.438.206.833
Laba bersih tahun 2023	-	-	-	(416.240.307)	(416.240.307)
Saldo 31 Desember 2023	10.000.000.000	-	1.394.998.071	(1.373.031.545)	10.021.966.526
Laba bersih tahun 2024	-	-	-	(632.440.615)	(632.440.615)
Saldo 31 Desember 2024	10.000.000.000	-	1.394.998.071	(2.005.472.160)	9.389.525.911

Lihat catatan atas laporan keuangan yang merupakan bagian yang tak terpisahkan dari Laporan Keuangan secara keseluruhan





- 5 -

PT. BANK PEREKONOMIAN RAKYAT DANAPERMATA LESTARI
LAPORAN ARUS KAS
UNTUK TAHUN YANG BERAKHIR PADA TANGGAL 31 DESEMBER 2024 DAN 2023

	2024	2023
	Rp	Rp
ARUS KAS DARI AKTIVITAS OPERASI		
Laba bersih tahun berjalan	(632.440.615)	(416.240.307)
Penyesuaian untuk merekonsiliasi laba bersih dengan kas yang dihasilkan dari kegiatan usaha:		
Penyisihan penghapusan aset produktif	117.358.453	157.173.726
Penyusutan aset tetap dan amortisasi	214.798.407	274.845.303
Arus Kas Operasi Sebelum Penambahan Modal Kerja	(300.283.755)	15.778.722
Kenaikan/(Penurunan) Pendapatan bunga yang akan diterima	46.655.261	79.924.253
Kenaikan/(Penurunan) Penempatan pada bank lain	(5.575.787.959)	(728.257.923)
Kenaikan/(Penurunan) Kredit yang diberikan	7.542.867.844	(2.005.010.586)
Kenaikan/(Penurunan) Provisi kredit	(42.353.125)	(72.130.939)
Kenaikan/(Penurunan) Pendapatan bunga yang ditangguhkan	55.450.547	(17.539.580)
Kenaikan/(Penurunan) Aset lain-lain	(21.719.440)	24.261.507
Kenaikan/(Penurunan) Piutang Pajak	(8.187.304)	-
Kenaikan/(Penurunan) Kewajiban segera dibayar	(433.931.026)	284.539.983
Kenaikan/(Penurunan) Hutang bunga	(3.440.233)	(3.132.711)
Kenaikan/(Penurunan) Hutang pajak	2.786.815	(1.144.370)
Kenaikan/(Penurunan) Kewajiban imbalan kerja	25.310.823	97.274.070
Kenaikan/(Penurunan) Kewajiban lain-lain	(11.678.773)	(6.636.107)
Kas Diperoleh dari (Digunakan Untuk) Aktivitas Operasi	1.275.689.675	(2.332.073.681)
ARUS KAS DARI AKTIVITAS INVESTASI		
Penambahan/(Pengurangan) Aset tetap	(41.409.600)	(18.787.900)
Penambahan/(Pengurangan) Aset tak berwujud	-	(4.780.000)
Kas Diperoleh dari (Digunakan Untuk) Aktivitas Investasi	(41.409.600)	(23.567.900)
ARUS KAS DARI AKTIVITAS PENDANAAN		
Kenaikan/(Penurunan) Tabungan	(1.034.298.198)	3.065.390.445
Kenaikan/(Penurunan) Modal	-	-
Kenaikan/(Penurunan) Cadangan umum	-	-
Kenaikan/(Penurunan) Deposito berjangka	(227.223.377)	(708.994.663)
Kas Diperoleh dari Aktivitas Pendanaan	(1.261.521.575)	2.356.395.782
Kenaikan Bersih Kas dan Setara Kas	(27.241.500)	754.201
Kas dan Setara Kas pada Awal Periode	79.268.200	78.514.000
Kas dan Setara Kas Pada Akhir Periode	52.026.700	79.268.200

Lihat catatan atas laporan keuangan yang merupakan bagian yang tak terpisahkan dari Laporan Keuangan secara keseluruhan





PT. BANK PEREKONOMIAN RAKYAT DANAPERMATA LESTARI
CATATAN ATAS LAPORAN KEUANGAN
31 DESEMBER 2024 DAN 2023

1. UMUM

PT. Bank Perekonomian Rakyat Danapermata Lestari (Perusahaan) didirikan pada tahun 1991 berdasarkan akta pendirian Perusahaan Terbatas nomor 49 tanggal 26 Juli 1991 yang dibuat dihadapan Notaris Veronica Lily Dharma, S.H. di Banjarmasin, yang sebelumnya bernama PT. Bank Perkreditan Rakyat Lukah Lestari, dan telah diumumkan dalam lembaran Berita Negara Republik Indonesia tanggal 12 Nopember 1991 Nomor C2-6611.HT.01.01.TH.1991.

Anggaran dasar Perusahaan telah mengalami beberapa kali perubahan, di tahun 2024 dengan akta nomor 90 tanggal 23 Agustus 2024 yang dibuat oleh Notaris Putu Gde Kamajaya, S.H., M.Kn di Banjarmasin tentang perubahan nama Perusahaan yang sebelumnya bernama PT. Bank Perkreditan Rakyat Danapermata Lestari, dan telah disahkan oleh Kementerian Hukum dan Hak Asasi Manusia Republik Indonesia dengan Surat Keputusan tanggal 27 Agustus 2024 Nomor AHU-0053806.AH.01.02.Tahun 2024. Dan akta perubahan nomor 44 tanggal 18 Desember 2024 yang dibuat oleh Notaris Putu Gde Kamejaya, S.H., M.Kn. di Banjarmasin tentang perubahan susunan Direksi dan Dewan Komisaris, yang telah disahkan oleh Kementerian Hukum dan Hak Asasi Manusia Republik Indonesia dengan Surat Keputusan tanggal 23 Desember 2024 Nomor AHU-AH.01.09-0291851 Tahun 2024 .

Maksud dan Tujuan

Maksud dan Tujuan Perusahaan ialah melakukan usaha Bank Perckonomian Rakyat dengan kegiatan:

- a. Menghimpun dana dari masyarakat dalam bentuk simpanan berupa deposito berjangka dan tabungan.
- b. Memberikan kredit bagi pengusaha kecil dan/atau masyarakat pedesaan maupun di perkotaan.

PT. BPR Danapermata Lestari berkedudukan dan berkantor pusat di Jalan Belitung Darat Nomor 1 RT 20 RW 02, Kuin Selatan, Banjarmasin Barat, Kota Banjarmasin, Kalimantan Selatan.

Jumlah pengurus dan karyawan Perusahaan pada tahun 2024 sebanyak 43 orang.

Perkembangan Perusahaan ini tetap berpegang pada prinsip konservatif dalam arti lebih memprioritaskan sikap hati-hati, keamanan dan tingkat kesehatan, sejalan dengan pertumbuhannya.

Disamping hal tersebut diatas Perusahaan telah memiliki surat-surat ijin, antara lain sebagai berikut:

- Surat Nomor Induk Berusaha (NIB) yang dikeluarkan oleh Pemerintah Republik Indonesia c.q Lembaga Pengelola dan Penyelenggara OSS pada tanggal 12 November 2020, dengan nomor: 027201011132.
- Dari Departemen Keuangan Republik Indonesia Direktorat Jendral Pajak c.q Kantor Pelayanan Pajak Banjarmasin, berupa Nomor Pokok Wajib Pajak (NPWP), dengan nomor: 01.534.617.4-731.000.

a. Kegiatan Usaha

Kegiatan usaha Perusahaan meliputi penghimpunan dan penyaluran dana serta jasa-jasa perbankan. Dana BPR berasal dari modal sendiri dan dana masyarakat, yang kemudian disalurkan secara optimal pada beberapa pos penempatan dana, untuk mendapatkan keuntungan.

Untuk memenuhi kebutuhan masyarakat terhadap jasa-jasa keuangan dan berdasarkan potensi sumber daya yang ada, maka Perusahaan melakukan kegiatan usaha yang meliputi:

- a. Tabungan
- b. Deposito Berjangka
- c. Penyaluran Kredit, antara lain:
 - Kredit Modal Kerja
 - Kredit Konsumtif
 - Kredit Investasi



PT. BANK PEREKONOMIAN RAKYAT DANAPERMATA LESTARI
CATATAN ATAS LAPORAN KEUANGAN
31 DESEMBER 2024 DAN 2023

b. Aktivitas Utama

Dalam melaksanakan aktivitas usaha, Perusahaan memfokuskan diri sebagai retail banking dengan memberikan pelayanan yang terbaik kepada masyarakat, meliputi penghimpunan dana dari masyarakat dalam bentuk Deposito berjangka dan tabungan serta memberikan kredit bagi pengusaha kecil dan/atau masyarakat pedesaan.

Penghimpunan dana Perusahaan berasal dari modal sendiri dan dana masyarakat, yang kemudian dikelola untuk disalurkan kedalam aset produktif yang dituangkan dalam pos penempatan pada bank lain dan pinjaman diberikan yang bertujuan untuk memaksimalkan keuntungan sehingga dapat meningkatkan kesejahteraan karyawan dan meningkatkan dividen pemegang saham.

c. Kepengurusan

Susunan kepengurusan per 31 Desember 2024 sesuai Akta Berita Acara Rapat Perseroan Terbatas PT. BPR Danapermata Lestari nomor 44 tanggal 18 Desember 2024 adalah sebagai berikut:

Komisaris Utama : Sri Yuliani Kalianda, SE
 Komisaris : Antonius Ong
 Direktur Utama : Maria Roeslie
 Direktur : Mas Idil Rifani

Susunan kepengurusan per 31 Desember 2023 sesuai akta notaris Linda Kenari, S.H. nomor 22 tanggal 22 Oktober 2022 dan akta notaris nomor 23 tanggal 5 Oktober 2022 adalah sebagai berikut:

Komisaris Utama : Sri Yuliani Kalianda, SE
 Direktur Utama : Maria Roeslie
 Direktur : Fauzan Noor

d. Kepemilikan Dalam Kelompok Usaha Dan Perubahannya

Berdasarkan akta perubahan nomor 90 tanggal 23 Agustus 2024 dihadapan notaris Putu Gde Kamajaya, S.H., M.Kn. Notaris di Banjarmasin disebutkan kepemilikan saham dan kepengurusan BPR adalah sebagai berikut:

Pemilikan Saham

Modal dasar sejumlah Rp15.000.000.000 (lima belas milyar rupiah) terbagi atas 1.500 saham dengan nilai nominal per saham sebesar Rp10.000.000 (sepuluh juta rupiah), telah diambil bagian dan disetor penuh dengan uang tunai melalui kas Perusahaan sejumlah 1.000 saham atau seluruhnya dengan nilai nominal Rp10.000.000.000 (sepuluh milyar rupiah).

Akta nomor 90 tanggal 23 Agustus 2024 yang dibuat oleh Notaris Putu Gde Kamajaya, S.H., M.Kn. dan telah disahkan oleh Kementerian Hukum dan Hak Asasi Manusia Republik Indonesia dengan Surat Keputusan tanggal 27 Agustus 2024 Nomor AHU-0053806.AH.0102.Tahun 2024, Perusahaan mengalami perubahan komposisi kepemilikan saham menjadi sebagai berikut:

Pemegang Saham	31 Desember 2024 dan 2023		
	Jumlah Saham	Persentase Pemilikan	Jumlah (Rp)
Rosita Sriwangi Kalianda	995	99,5%	9.950.000.000
Maria Roeslie	5	0,5%	50.000.000
Jumlah	1.000	100%	10.000.000.000



PT. BANK PEREKONOMIAN RAKYAT DANAPERMATA LESTARI
CATATAN ATAS LAPORAN KEUANGAN
31 DESEMBER 2024 DAN 2023

2. IKHTISAR KEBIJAKAN AKUNTANSI

a. Penyajian Laporan Keuangan

Mata uang pelaporan yang digunakan untuk penyusunan laporan keuangan adalah mata uang Rupiah (Rp).

Laporan keuangan Bank Perkreditan Rakyat disusun sesuai dengan Standar Akuntansi Keuangan Entitas Tanpa Akuntabilitas Publik (SAK ETAP) yang disahkan oleh Dewan Standar Akuntansi Keuangan.

Laporan keuangan disusun berdasarkan nilai historis, kecuali beberapa akun tertentu disusun berdasarkan pengukuran lain sebagaimana diuraikan dalam kebijakan akuntansi masing-masing akun tersebut.

b. Transaksi Hubungan Istimewa

Perusahaan melakukan transaksi dengan pihak-pihak yang mempunyai hubungan istimewa. Sesuai dengan Standar Akuntansi Keuangan Entitas Tanpa Akuntabilitas Publik (SAK ETAP) Bab. 28, Suatu pihak mempunyai hubungan istimewa dengan entitas jika:

1) Secara langsung atau tidak langsung melalui satu atau lebih perantara, pihak tersebut:

- (i) Mengendalikan, dikendalikan oleh, atau berada di bawah pengendalian bersama dengan, entitas (termasuk entitas induk, entitas anak, dan *fellow subsidiaries*)
- (ii) Memiliki kepemilikan di entitas yang memberikan pengaruh signifikan atas entitas; atau
- (iii) Memiliki pengendalian bersama atas entitas;

2) Pihak tersebut adalah entitas asosiasi dari entitas;

3) Pihak tersebut adalah joint ventures dimana entitas tersebut merupakan venturer;

4) Pihak tersebut adalah personel manajemen kunci entitas atau entitas induknya;

5) Pihak tersebut adalah keluarga dekat dari setiap orang yang diuraikan dalam 1) atau 4);

6) Pihak tersebut adalah entitas yang dikendalikan, dikendalikan bersama atau dipengaruhi secara signifikan oleh, atau memiliki hak suara secara signifikan, secara langsung atau tidak langsung, setiap orang yang diuraikan dalam 4) atau 5); atau

7) Pihak tersebut adalah program imbalan pasca kerja untuk imbalan pekerja entitas, atau setiap entitas yang mempunyai hubungan istimewa dengan entitas tersebut.

c. Kas dan Setara Kas

Kas terdiri dari mata uang kertas dan logam termasuk kas besar, kas kecil, kas dalam mesin Anjungan Tunai Mandiri dan kas dalam perjalanan. Serta bank dan semua investasi yang jatuh tempo dalam waktu tiga bulan atau kurang dari tanggal perolehannya dan yang tidak dijaminakan serta tidak dibatasi penggunaannya.

d. Pendapatan Bunga yang Akan Diterima

Pendapatan bunga terdiri dari pendapatan bunga dari kredit dengan likuiditas lancar dan penempatan pada bank lain yang telah diakui sebagai pendapatan tetapi belum diterima pembayarannya.

e. Penempatan pada Bank Lain

Penempatan pada bank lain dinyatakan sebesar saldo penempatan dikurangi dengan penyisihan kerugian atas penempatan pada bank lain. Penyisihan kerugian penempatan pada bank lain ditetapkan berdasarkan penelaahan terhadap kolektibilitas masing-masing saldo penempatan pada bank lain pada akhir tahun.

f. Kredit yang Diberikan

Kredit yang diberikan dinyatakan sebesar saldo pinjaman dikurangi dengan penyisihan kerugian kredit yang dibentuk berdasarkan penelaahan terhadap kolektibilitas dari masing-masing kredit yang diberikan.



PT. BANK PEREKONOMIAN RAKYAT DANAPERMATA LESTARI
CATATAN ATAS LAPORAN KEUANGAN
31 DESEMBER 2024 DAN 2023

Kredit diklasifikasikan sebagai non-performing pada saat pokok/bunga pinjaman menunggak sebanyak lebih dari 3 kali angsuran dan/atau pada saat manajemen berpendapat bahwa penerimaan atas pokok atau bunga pinjaman tersebut diragukan. Pendapatan bunga atas pinjaman yang telah diklasifikasikan sebagai diragukan ini diakui sebagai pendapatan pada saat diterima.

Kredit yang diberikan dihapusbukukan pada saat manajemen berpendapat bahwa kredit tersebut tidak dapat tertagih lagi. Penerimaan kembali pinjaman yang telah dihapusbukukan diakui sebagai penyesuaian terhadap penyisihan penghapusan aset dari nilai pokok, jika penerimaan melebihi nilai pokoknya maka kelebihanannya diakui sebagai pendapatan bunga.

g. Penyisihan Penghapusan Aset Produktif

Aset produktif terdiri dari giro pada bank lain, penempatan pada bank lain, surat berharga, kredit yang diberikan dan penyerahan termasuk komitmen dan kontijensi pada transaksi rekening administratif.

Perusahaan membentuk penyisihan aset produktif berdasarkan penelaahan terhadap kolektibilitas masing-masing aset produktif pada akhir periode.

Kualitas Aset Produktif dan Penyisihan Penghapusan Aset Produktif

Penentuan kualitas aset produktif mengacu pada Peraturan Otoritas Jasa Keuangan (POJK) Nomor 33/POJK.03/2018 tanggal 28 Desember 2018 yang mengklasifikasikan aset produktif dalam 5 (lima) kategori dengan prosentase penyisihan penghapusan sebagai berikut :

Kualitas Aset Produktif	Keterangan	Presentase PPAP
Lancar	PPAP Umum	0.5%
Dalam Perhatian Khusus	PPAP Khusus	3%
Kurang Lancar	PPAP Khusus	10%
Diragukan	PPAP Khusus	50%
Macet	PPAP Khusus	100%

Prosentase Penyisihan Penghapusan diatas diterapkan terhadap saldo setelah dikurangi dengan nilai agunan sesuai dengan Peraturan Otoritas Jasa Keuangan (POJK), kecuali untuk aset produktif yang diklasifikasikan lancar yang diterapkan terhadap saldo aset produktif tersebut.

h. Penghapusan Aset Produktif

Penghapusbukuan aset produktif dapat dilakukan terhadap aset produktif bermasalah yang sulit ditagih lagi. Sebelum dilakukan hapus buku maka kolektibilitas debitur pada dasarnya harus berupa kolektibilitas macet.

i. Simpanan Nasabah

Tabungan dinyatakan sebesar nilai kewajiban. Deposito berjangka dinyatakan sebesar nilai nominal.

j. Pendapatan dan Beban Bunga

Pendapatan dan beban bunga diakui dengan menggunakan metode akrual. Diskonto dan premi diamortisasi dengan metode garis lurus dan dicatat sebagai penyesuaian atas bunga.

Pengakuan pendapatan bunga dari kredit dan aset produktif lainnya dihentikan pada saat kredit dan aset produktif lainnya tersebut diklasifikasikan sebagai non-performing (kurang lancar, diragukan dan macet). Pendapatan bunga dari kredit dan aset produktif lainnya yang diklasifikasikan sebagai non-performing dilaporkan sebagai tagihan kontijensi dan diakui sebagai pendapatan pada saat pendapatan tersebut diterima (*cash basis*).

Kredit yang dibayarkan angsuran pokok atau bunga pinjaman telah menunggak sebanyak lebih dari 3 (tiga) kali angsuran, secara umum diklasifikasikan sebagai kredit non-performing. Kredit non-performing terdiri dari kredit yang digolongkan sebagai kredit kurang lancar, diragukan dan macet. Bunga yang telah diakui tetapi belum tertagih akan dibatalkan pada saat kredit diklasifikasikan sebagai non-performing.



PT. BANK PEREKONOMIAN RAKYAT DANAPERMATA LESTARI
CATATAN ATAS LAPORAN KEUANGAN
31 DESEMBER 2024 DAN 2023

Seluruh penerimaan kas yang berhubungan dengan kredit non-performing yang digolongkan sebagai kurang lancar, diragukan dan macet diakui terlebih dahulu sebagai pengurang pokok kredit. Kelebihan penerimaan kas diatas pokok kredit diakui sebagai pendapatan bunga dalam laporan laba rugi tahun yang bersangkutan.

k. Pendapatan dan Beban Provinsi serta Komisi

Pendapatan dan beban provisi serta komisi yang jumlahnya material serta berkaitan langsung maupun tidak langsung dengan kegiatan perkreditan atau pinjaman yang diterima diperlakukan sebagai pendapatan atau beban yang ditangguhkan atau diamortisasi secara sistematis sesuai dengan jangka waktu kredit atau pinjaman yang bersangkutan. Jika kredit atau pinjaman dimaksud dilunasi sebelum jatuh temponya, saldo penempatan atau beban provisi yang ditangguhkan diakui pada saat kredit atau pinjaman dilunasi.

Provisi dan komisi yang tidak material atau tidak berkaitan dengan kegiatan perkreditan dan pinjaman yang diterima, atau jangka waktu perkreditan dan pinjaman yang diterima, diakui sebagai pendapatan atau beban pada saat terjadinya transaksi.

l. Agunan Yang Diambil Alih

Agunan yang diambil alih dilaksanakan sesuai dengan Peraturan Otoritas Jasa Keuangan Nomor 33/POJK.03/2018 tentang perubahan atas Peraturan Bank Indonesia Nomor 13/26/PBI/2011 tentang perubahan atas Peraturan Nomor 8/19/PBI/2006 tentang Kualitas Aset Produktif dan Pembentukan Penyisihan Penghapusan Aset Produktif Bank Perkreditan Rakyat.

- 1) BPR Wajib mengambil alih agunan untuk penyelesaian kredit yang memiliki kualitas macet
- 2) Pengambilalihan agunan sebagaimana dimaksud pada ayat (1) bersifat sementara
- 3) Pengambilalihan agunan sebagaimana dimaksud pada ayat (1) harus disertai dengan surat pernyataan penyerahan agunan atau surat kuasa menjual dari Debitur, dan surat keterangan lunas dari BPR kepada debitur
- 4) BPR Wajib menilai AYDA pada saat pengambilalihan agunan untuk menetapkan nilai realisasi
- 5) Penilaian AYDA sebagaimana dimaksud pada ayat (4) dilakukan :
 - a. Untuk AYDA dengan nilai sampai dengan paling banyak Rp500.000.000,- dapat dilakukan oleh penilaian intern
 - b. Untuk AYDA dengan nilai lebih dari Rp500.000.000,- dapat dilakukan oleh independen
- 6) Penilaian AYDA sebagaimana dimaksud pada ayat (4) dilakukan terhadap setiap agunan
- 7) BPR Wajib melakukan penilaian kembali secara berkala terhadap AYDA sesuai dengan standar akuntansi keuangan dan pedoman akuntansi BPR, dengan ketentuan :
 - a. Dalam hal ini AYDA mengalami penurunan, BPR wajib mengakui penurunan nilai tersebut sebagai kerugian; dan
 - b. Dalam hal ini AYDA mengalami peningkatan, BPR dilarang mengakui peningkatan nilai tersebut sebagai pendapatan

m. Aset Tetap

Aset tetap dinilai berdasarkan biaya perolehan setelah dikurangi akumulasi penyusutan. Penyusutan dihitung berdasarkan metode garis lurus (*Straight Line Method*), sesuai dengan taksiran masa manfaat ekonomis aset tetap sebagai berikut:

Jenis Aset	Tarif Penyusutan	Masa manfaat
- Gedung	5%	20 Tahun
- Investasi Kelompok I	25%	4 Tahun
- Investasi Kelompok II	12,5%	8 Tahun
- Kendaraan Kelompok I	25%	4 Tahun
- Kendaraan Kelompok II	12,5%	8 Tahun

Aset tetap yang tidak digunakan dinyatakan sebesar jumlah terendah untuk jumlah tercatat atau nilai realisasi, dan termasuk dalam aset lain-lain.



PT. BANK PEREKONOMIAN RAKYAT DANAPERMATA LESTARI
CATATAN ATAS LAPORAN KEUANGAN
31 DESEMBER 2024 DAN 2023

Bila nilai tercatat suatu aset melebihi taksiran jumlah yang dapat diperoleh kembali (*estimated recoverable amount*) maka nilai tersebut diturunkan ke jumlah yang dapat diperoleh kembali tersebut, yang ditentukan sebagai nilai tertinggi antara harga jual netto dan nilai pakai. Beban pemeliharaan dan perbaikan dibebankan pada laporan laba-rugi pada saat terjadinya; pengeluaran yang memperpanjang masa manfaat atau memberi manfaat ekonomik di masa yang akan datang dalam bentuk peningkatan daya guna atau peningkatan standar kinerja dikapitalisasi. Aset tetap yang sudah tidak digunakan lagi atau dijual dikeluarkan dari kelompok aset tetap berikut akumulasi penyusutannya. Keuntungan atau kerugian dari penjualan aset tetap tersebut dibukukan dalam laporan laba rugi pada tahun yang bersangkutan.

n. Aset Tidak Berwujud

Aset tidak berwujud adalah aset non-moneter yang dapat diidentifikasi, tidak mempunyai wujud fisik, dan diamortisasi berdasarkan masa manfaat dengan metode garis lurus sampai dengan 4 tahun.

o. Aset Lain-lain

Aset lain-lain diamortisasi berdasarkan periode penggunaannya dengan metode garis lurus.

p. Hutang Bunga

Hutang bunga merupakan kewajiban yang timbul dari pengakuan biaya bunga dari aktivitas yang terkait dengan fungsi usaha BPR. Hutang bunga yang dicatat adalah yang telah jatuh tempo dan/atau yang segera dapat ditagih oleh pemiliknya.

q. Kewajiban Imbalan Kerja

Perusahaan telah menghitung imbalan kerja namun belum sesuai dengan ketentuan Undang-Undang Ketenagakerjaan Nomor 13 Tahun 2003 dan SAK ETAP BAB 23 tentang "Imbalan Kerja".

r. Pajak Penghasilan

Beban pajak kini ditentukan berdasarkan laba kena pajak dalam periode yang bersangkutan yang dihitung berdasarkan tarif pajak yang berlaku. Berdasarkan SAK ETAP Bab 24 jika jumlah yang telah dibayar untuk periode berjalan dan periode sebelumnya melebihi jumlah yang terhutang untuk periode tersebut, entitas harus mengakui kelebihan tersebut sebagai aset.

3. KAS

	<u>31 Desember 2024</u>	<u>31 Desember 2023</u>
	Rp	Rp
Kas	52.026.700	79.268.200
Jumlah	<u>52.026.700</u>	<u>79.268.200</u>

4. PENDAPATAN BUNGA YANG AKAN DITERIMA

	<u>31 Desember 2024</u>	<u>31 Desember 2023</u>
	Rp	Rp
Kredit Yang Diberikan	293.487.226	339.196.596
Penempatan Pada Bank Lain	6.872.603	7.818.494
Jumlah	<u>300.359.829</u>	<u>347.015.090</u>



PT. BANK PEREKONOMIAN RAKYAT DANAPERMATA LESTARI
CATATAN ATAS LAPORAN KEUANGAN
31 DESEMBER 2024 DAN 2023

5. PENEMPATAN PADA BANK LAIN

	<u>31 Desember 2024</u>	<u>31 Desember 2023</u>
	Rp	Rp
Giro :		
- PT. Bank Negara Indonesia (Persero), Tbk	2.972.281.551	864.314.818
- PT. Bank Mega, Tbk	117.889.774	105.898.612
Jumlah	<u>3.090.171.325</u>	<u>970.213.430</u>
Tabungan :		
- PT. Bank Rakyat Indonesia (Persero), Tbk	1.518.885.857	98.502.849
- PT. Bank Pembangunan Daerah Kalimantan Selatan	145.501.768	115.060.588
- PT. Bank Persekonomian Rakyat Mitratama Arthabuana	44.606.489	2.453.014
- PT. Bank Negara Indonesia (Persero), Tbk	6.523.204	2.347.984.670
- PT. Bank Rakyat Indonesia (Persero), Tbk	-	45.686.134
Jumlah	<u>1.715.517.318</u>	<u>2.609.687.254</u>
Deposito :		
- PT. Bank Persekonomian Rakyat Mitratama Arthabuana	1.750.000.000	-
- PT. Bank Persekonomian Rakyat Multidhana Bersama	1.600.000.000	1.500.000.000
- PT. Bank Mayapada International, Tbk	1.500.000.000	-
- PT. Bank Mega, Tbk	1.500.000.000	500.000.000
Jumlah	<u>6.350.000.000</u>	<u>2.000.000.000</u>
Dikurangi		
Penyisihan kerugian	(16.382.850)	(6.590.991)
Jumlah-bersih	<u>11.139.305.794</u>	<u>5.573.309.693</u>
Tingkat suku bunga per tahun	0% - 6,75%	0% - 6,75%

Klasifikasi jangka waktu penempatan deposito berjangka berdasarkan sisa umur sampai saat jatuh tempo, pada tahun 2024 dan 2023 adalah sebagai berikut :

	<u>31 Desember 2024</u>	<u>31 Desember 2023</u>
	Rp	Rp
- 1 - 3 bulan	3.000.000.000	2.000.000.000
- 4 - 6 bulan	3.350.000.000	-
Jumlah	<u>6.350.000.000</u>	<u>2.000.000.000</u>



PT. BANK PEREKONOMIAN RAKYAT DANAPERMATA LESTARI
CATATAN ATAS LAPORAN KEUANGAN
31 DESEMBER 2024 DAN 2023

6. KREDIT YANG DIBERIKAN

	<u>31 Desember 2024</u>	<u>31 Desember 2023</u>
	Rp	Rp
Jenis Kredit		
Pihak Yang Mempunyai Hubungan Istimewa:		
- Kredit konsumtif	-	-
Jumlah	-	-
Pihak Ketiga		
- Kredit konsumtif	10.505.528.566	11.830.691.710
- Kredit investasi	1.432.226.322	1.353.588.779
- Kredit modal kerja	4.452.784.399	10.749.126.642
Jumlah	16.390.539.287	23.933.407.131
- Provisi kredit	(103.780.125)	(146.133.250)
- Pendapatan bunga yang ditangguhkan	(57.984.585)	(2.534.038)
Jumlah	(161.764.710)	(148.667.288)
Jumlah	16.228.774.577	23.784.739.843
Dikurangi		
- Penyisihan	(458.606.078)	(351.039.484)
Jumlah	15.770.168.499	23.433.700.359
	<u>31 Desember 2024</u>	<u>31 Desember 2023</u>
	Rp	Rp
Kolektibilitas		
- Kolektibilitas 1	10.970.909.389	17.541.514.555
- Kolektibilitas 2	2.229.923.143	2.681.537.075
- Kolektibilitas 3	302.958.159	196.034.828
- Kolektibilitas 4	409.484.523	1.025.644.232
- Kolektibilitas 5	2.477.264.073	2.488.676.441
Jumlah	16.390.539.287	23.933.407.131
	<u>31 Desember 2024</u>	<u>31 Desember 2023</u>
	Rp	Rp
Jenis Sifatnya		
- Pihak Terkait	-	-
- Pihak Tidak Terkait	16.390.539.287	23.933.407.131
Jumlah	16.390.539.287	23.933.407.131
	<u>31 Desember 2024</u>	<u>31 Desember 2023</u>
	Rp	Rp
Penyisihan Kerugian Kredit		
Kredit yang diberikan - pendapatan provisi	369.750	1.125.927
Dikurangi:		
- PPAP Umum	(52.586.554)	(89.806.683)
- PPAP Khusus	(406.389.274)	(262.358.728)
Jumlah	(458.606.078)	(351.039.484)



PT. BANK PEREKONOMIAN RAKYAT DANAPERMATA LESTARI
CATATAN ATAS LAPORAN KEUANGAN
31 DESEMBER 2024 DAN 2023

Informasi pokok lainnya sehubungan dengan kredit yang diberikan sebagai berikut:

- a. Tingkat suku bunga per tahun berkisar antara 7,2% sampai dengan 111%.
- b. Kredit yang diberikan dijamin dengan BPKB, sertifikat tanah, dan jaminan lainnya yang diterima oleh perbankan. Agunan tersebut diikat dengan surat kuasa untuk menjual.
- c. Jangka waktu kredit berkisar antara 1 bulan sampai dengan 60 bulan.
- d. Kredit modal kerja diberikan kepada debitur untuk kepentingan usahanya dan kredit konsumsi terdiri dari kredit untuk pembelian barang-barang kebutuhan rumah tangga.

7. ASET TETAP

	2024				31 Desember 2024
	1 Januari 2024	Penambahan	Pengurangan	Reklasifikasi	
Harga Perolehan					
- Kendaraan	-	-	-	1.066.559.873	1.066.559.873
- Inventaris Kantor	2.575.041.754	41.409.600	-	(1.066.559.873)	1.549.891.481
Jumlah	2.575.041.754	41.409.600	-	-	2.616.451.354
Akumulasi Penyusutan					
- Kendaraan	-	81.976.825	-	685.680.945	767.657.770
- Inventaris Kantor	2.068.606.144	72.644.299	949.546	(685.680.945)	1.454.619.952
Jumlah	2.068.606.144	154.621.124	949.546	-	2.222.277.722
Jumlah Tercatat	506.435.610				394.173.632
	2023				31 Desember 2023
	1 Januari 2023	Penambahan	Pengurangan	Reklasifikasi	
Harga Perolehan					
- Inventaris Kantor	2.556.253.854	18.787.900	-	-	2.575.041.754
Jumlah	2.556.253.854	18.787.900	-	-	2.575.041.754
Akumulasi Penyusutan					
- Inventaris Kantor	1.899.963.031	168.643.113	-	-	2.068.606.144
Jumlah	1.899.963.031	168.643.113	-	-	2.068.606.144
Jumlah Tercatat	656.290.823				506.435.610

Beban penyusutan aset tetap tahun 2024 dan 2023 yang dibebankan pada laporan laba rugi adalah sebagai berikut:

	2024	2023
	Rp	Rp
Kendaraan	81.976.825	-
Inventaris Kantor	72.644.299	168.643.113
Jumlah	154.621.124	168.643.113

Berdasarkan penelaahan manajemen terhadap kondisi aset tetap tidak terdapat kejadian-kejadian atau perubahan keadaan yang mengindikasikan adanya penurunan nilai aset tetap pada tanggal 31 Desember 2024 dan 2023.



PT. BANK PEREKONOMIAN RAKYAT DANAPERMATA LESTARI
CATATAN ATAS LAPORAN KEUANGAN
31 DESEMBER 2024 DAN 2023

8. ASET TAK BERWUJUD

	2024				31 Desember 2024
	1 Januari 2024	Penambahan	Pengurangan	Reklasifikasi	
Harga Perolehan					
- Software Komputer	503.527.638	-	-	-	503.527.638
Jumlah	503.527.638	-	-	-	503.527.638
Akumulasi Amortisasi					
- Software Komputer	342.146.371	61.126.829	-	-	403.273.200
Jumlah	342.146.371	61.126.829	-	-	403.273.200
Jumlah Tercatat	161.381.267				100.254.438
	2023				31 Desember 2023
	1 Januari 2023	Penambahan	Pengurangan	Reklasifikasi	
Harga Perolehan					
- Software Komputer	498.747.638	4.780.000	-	-	503.527.638
Jumlah	498.747.638	4.780.000	-	-	503.527.638
Akumulasi Amortisasi					
- Software Komputer	235.944.183	106.202.188	-	-	342.146.371
Jumlah	235.944.183	106.202.188	-	-	342.146.371
Jumlah Tercatat	262.803.455				161.381.267

Amortisasi aset tak berwujud tahun 2024 dan 2023 yang dibebankan pada laporan laba rugi adalah sebagai berikut:

	2024	2023
	Rp	Rp
Beban Amortisasi	61.126.829	106.202.188
Jumlah	61.126.829	106.202.188

9. ASET LAIN-LAIN

	31 Desember 2024	31 Desember 2023
	Rp	Rp
Sewa Gedung	220.967.737	260.967.733
Persekot Kredit	167.004.550	91.739.350
Agunan Yang Diambil Alih	46.900.000	46.900.000
Jaminan Sewa Gedung dan Saldo Payment Point	30.362.031	38.293.131
Penanganan NPL	18.904.500	18.904.500
Pajak Dibayar Dimuka	15.564.822	20.009.262
Bunga Deposito	5.018.703	5.018.703
Premi Penjaminan LPS yang Dibayar Dimuka	-	1.170.224
Jumlah	504.722.343	483.002.903



PT. BANK PEREKONOMIAN RAKYAT DANAPERMATA LESTARI
CATATAN ATAS LAPORAN KEUANGAN
31 DESEMBER 2024 DAN 2023

10. KEWAJIBAN SEGERA DIBAYAR

	<u>31 Desember 2024</u>	<u>31 Desember 2023</u>
	Rp	Rp
Asuransi	46.618.452	50.881.431
BPJS Tenagakerja	7.554.624	7.730.868
Dividen yang belum dibayar	1.100.494	1.100.494
Notaris	-	800.000
Lain-lain	29.935.211	458.627.014
Jumlah	<u>85.208.781</u>	<u>519.139.806</u>

11. HUTANG BUNGA

	<u>31 Desember 2024</u>	<u>31 Desember 2023</u>
	Rp	Rp
Bunga Deposito	17.820.774	21.261.007
Jumlah	<u>17.820.774</u>	<u>21.261.007</u>

12. TABUNGAN

	<u>31 Desember 2024</u>	<u>31 Desember 2023</u>
	Rp	Rp
Pihak Yang Mempunyai Hubungan Istimewa		
Tabungan Sitari	2.958.053.976	2.648.129.941
Tabungan Hari Tua	197.211.289	183.508.136
Tabungan Tabunganku	19.333.833	18.294.338
Jumlah	<u>3.174.599.098</u>	<u>2.849.932.415</u>

Pihak Ketiga		
Tabungan Sitari	3.300.311.841	5.150.484.882
Tabungan Hari Tua	2.644.254.718	2.262.596.966
Tabungan Tabunganku	1.245.625.292	1.136.074.883
Jumlah	<u>7.190.191.851</u>	<u>8.549.156.731</u>
Jumlah	<u>10.364.790.949</u>	<u>11.399.089.146</u>

Tingkat Suku Bunga per Tahun 1,5% - 4% 1,5% - 4%

	<u>31 Desember 2024</u>	<u>31 Desember 2023</u>
	Rp	Rp
Pihak Terkait	3.174.599.098	2.849.932.415
Pihak Tidak Terkait	7.190.191.851	8.553.323.397
Jumlah	<u>10.364.790.949</u>	<u>11.399.089.147</u>



PT. BANK PEREKONOMIAN RAKYAT DANAPERMATA LESTARI
CATATAN ATAS LAPORAN KEUANGAN
31 DESEMBER 2024 DAN 2023

13. DEPOSITO BERJANGKA

	<u>31 Desember 2024</u>	<u>31 Desember 2023</u>
	Rp	Rp
Pihak Ketiga		
1 bulan	4.352.556.959	5.517.680.336
3 bulan	2.871.500.000	758.100.000
6 bulan	136.000.000	1.136.000.000
12 bulan	890.000.000	1.065.500.000
24 bulan	7.500.000	7.500.000
Jumlah	<u>8.257.556.959</u>	<u>8.484.780.336</u>
Tingkat suku bunga per tahun	4% - 5%	4% - 5%

	<u>31 Desember 2024</u>	<u>31 Desember 2023</u>
	Rp	Rp
Klasifikasi Deposito berdasarkan jenis simpanan nasabah :		
Pihak Terkait	3.111.867.946	4.325.393.149
Pihak Tidak Terkait	5.145.689.013	4.159.387.187
Jumlah	<u>8.257.556.959</u>	<u>8.484.780.336</u>

14. KEWAJIBAN LAIN-LAIN

	<u>31 Desember 2024</u>	<u>31 Desember 2023</u>
	Rp	Rp
Fee Marketing	236.267	11.915.039
Fee Dana	125.550	125.550
Rekening Perantara	-	1
Jumlah	<u>361.817</u>	<u>12.040.590</u>

15. PERPAJAKAN

	<u>31 Desember 2024</u>	<u>31 Desember 2023</u>
	Rp	Rp
a. Piutang Pajak		
PPh Pasal 21	8.187.304	-
	<u>8.187.304</u>	<u>-</u>
b. Hutang Pajak		
PPh Pasal 21	8.187.304	5.016.034
PPh Pasal 4 ayat 2	7.262.358	7.467.444
Pejak Simpanan Nasabah	3.210.799	3.390.168
Jumlah	<u>18.660.461</u>	<u>15.873.646</u>



PT. BANK PEREKONOMIAN RAKYAT DANAPERMATA LESTARI
CATATAN ATAS LAPORAN KEUANGAN
31 DESEMBER 2024 DAN 2023

16. MODAL DISETOR

Modal dasar sejumlah Rp15.000.000.000 (lima belas milyar rupiah) terbagi atas 1.500 saham dengan nilai nominal per saham sebesar Rp10.000.000 (sepuluh juta rupiah), telah diambil bagian dan disctor penuh dengan uang tunai melalui kas Perusahaan sejumlah 1.000 saham atau seluruhnya dengan nilai nominal Rp10.000.000.000 (sepuluh milyar rupiah).

Berdasarkan akta nomor 22 tanggal 5 Oktober 2022 yang dibuat oleh notaris Linda Kenari, S.H., M.H. dan telah disahkan oleh Kementerian Hukum dan Hak Asasi Manusia Republik Indonesia dengan Surat Keputusan tanggal 12 Oktober 2022 Nomor : AHU-AH.01.09-0064479 Tahun 2022, Perusahaan mengalami perubahan komposisi kepemilikan saham menjadi sebagai berikut :

Pemegang Saham	31 Desember 2024 dan 2023		
	Jumlah Saham	Persentase Kepemilikan	Jumlah (Rp)
Rosita Sriwangi Kalianda	995	99,5%	9.950.000.000
Maria Roesli	5	0,5%	50.000.000
Jumlah	1.000	100%	10.000.000.000

17. PENDAPATAN BUNGA

	2024 Rp	2023 Rp
Kredit Yang Diberikan	3.836.922.474	3.808.704.966
Bunga Deposito Pada Bank Lain	163.664.286	223.033.635
Biaya Transaksi Kredit	68.729.840	(2.352.939)
Jasa Giro Pada Bank Lain	60.617.376	73.495.949
Bunga Tabungan Pada Bank Lain	28.119.609	7.913.541
Jumlah	4.158.053.585	4.110.795.152

18. PENDAPATAN PROVISI DAN KOMISI

Merupakan saldo pendapatan provisi dan komisi untuk tahun 2024 dan 2023 masing-masing Rp80.309.094 dan Rp239.583.828

19. BEBAN BUNGA

	2024 Rp	2023 Rp
Deposito	453.594.724	556.142.125
Tabungan	235.660.480	241.074.151
Premi LPS	37.312.527	39.806.747
Jumlah	726.567.731	837.023.023



PT. BANK PEREKONOMIAN RAKYAT DANAPERMATA LESTARI
CATATAN ATAS LAPORAN KEUANGAN
31 DESEMBER 2024 DAN 2023

20. PENDAPATAN OPERASIONAL LAINNYA

	2024	2023
	Rp	Rp
Pemulihan PPAP	128.107.161	-
Penerimaan Kredit Yang Dihapusbukukan	52.099.600	459.440.124
Pendapatan Jasa Transaksi	37.124.344	26.381.807
Pendapatan Penyisihan Penghapusan	-	211.056.922
Lain-lain	122.113.023	138.921.208
Jumlah	339.444.128	835.800.061

21. BEBAN PENYISIHAN KERUGIAN ASET PRODUKTIF

Merupakan beban penyisihan kerugian aset produktif atas biaya penyisihan penghapusan aset produktif tahun 2024 dan 2023 masing-masing sebagai berikut:

	2024	2023
	Rp	Rp
Penyusutan Aset Produktif	197.965.802	441.566.149
Penempatan Pada Bank Lain	46.743.635	18.739.830
Jumlah	244.709.437	460.305.979

22. BEBAN ADMINISTRASI DAN UMUM

	2024	2023
	Rp	Rp
Gaji	2.353.097.877	2.440.692.981
Honorarium	384.300.557	197.592.000
Beban Barang dan Jasa	352.790.298	364.140.414
THR	179.942.878	170.501.579
Beban Pendidikan dan Pelatihan	175.232.686	94.986.497
BPJS	164.680.077	137.636.890
Beban Penyusutan Aset Tetap	154.621.124	168.643.113
Imbalan Kerja	138.416.764	129.374.903
Beban Amortisasi Aset Tidak Berwujud	61.126.829	106.202.188
Beban Pemeliharaan	46.097.549	66.152.285
Beban Sewa	39.999.996	49.666.664
Beban Pajak	24.619.940	21.957.272
Tenaga Kerja Lainnya	11.853.065	13.046.952
Pakaian Seragam BPR	9.440.000	4.400.000
Beban Pemasaran	3.528.050	7.104.750
Jumlah	4.099.747.690	3.972.098.488



PT. BANK PEREKONOMIAN RAKYAT DANAPERMATA LESTARI
CATATAN ATAS LAPORAN KEUANGAN
31 DESEMBER 2024 DAN 2023

23. BEBAN OPERASIONAL LAINNYA

	2024	2023
	Rp	Rp
Denda Pajak	54.702.197	-
Operasional Lainnya	35.086.889	40.134.589
Biaya KAP	18.819.538	-
Iuran OJK	15.549.327	37.815.378
Promo Marketing	5.952.000	747.000
Premi Asuransi	2.866.853	-
Biaya Collection	2.000.000	14.518.461
Denda Pelaporan	1.350.000	402.653
Pengiriman Dokumen & Surat	829.800	1.154.500
Biaya Dana	-	55.000
Lainnya Iuran Perbarindo	-	1.500.000
Jumlah	137.156.604	96.327.581

24. PENDAPATAN (BEBAN) NON-OPERASIONAL LAINNYA

	2024	2023
	Rp	Rp
Pendapatan Non-Operasional Lainnya		
- Pendapatan Lain-Lain	17.056.091	1.155.143
Jumlah	17.056.091	1.155.143
Beban Non-Operasional Lainnya		
- Sumbangan	200.000	-
- Kerugian Penurunan Nilai AYDA	-	217.582.000
- Biaya Administrasi Bank	18.922.051	20.237.420
Jumlah	19.122.051	237.819.420
Jumlah Pendapatan (Beban) Non-Operasional Lainnya	(2.065.960)	(236.664.277)

25. IMBALAN KERJA

	31 Desember 2024	31 Desember 2023
	Rp	Rp
Saldo Awal	109.962.065	12.687.995
Beban Imbalan Kerja	138.416.764	129.374.903
Pembayaran Imbalan Kerja	(113.105.941)	(32.100.833)
Saldo Akhir	135.272.888	109.962.065



PT. BANK PEREKONOMIAN RAKYAT DANAPERMATA LESTARI
CATATAN ATAS LAPORAN KEUANGAN
31 DESEMBER 2024 DAN 2023

26. PERISTIWA SETELAH PERIODE PELAPORAN

Berdasarkan Surat Nomor 095/BPR-DPL/UM/IV/2025 tanggal 14 April 2025, PT. BPR Danapermata Lestari mengalami perubahan susunan pengurus sesuai dengan Akta Notaris Nomor 81 tanggal 21 Maret 2025 perihal Berita Acara Rapat Umum Pemegang Saham Luar Biasa Perseroan Terbatas PT. BPR Danapermata Lestari yang dibuat dihadapan Putu Gde Kamajaya dan telah disahkan oleh Kementerian Hukum dan Hak Asasi Manusia dengan Nomor AHU-AH.01.09.0166747 pada tanggal 25 Maret 2025.

Laporan keuangan per 31 Desember 2024 merupakan tanggungjawab Maria Roeslie. Atas laporan keuangan tersebut, ditandatangani oleh Harsinto Teguh selaku Direktur Utama PT. BPR Danapermata Lestari terhitung sejak tanggal 21 Maret 2025 sampai dengan 21 Maret 2030 sesuai dengan akta perubahan terakhir.

27. TANGGUNG JAWAB MANAJEMEN DAN PERSETUJUAN ATAS LAPORAN KEUANGAN

Penyusunan dan penyajian wajar laporan keuangan diatas merupakan tanggung jawab manajemen bank, dan telah disetujui oleh Direktur Utama untuk diterbitkan pada tanggal 30 April 2025.



Lampiran 1

PT. BANK PEREKONOMIAN RAKYAT DANAPERMATATA LESTARI
DAFTAR ASEFI TEJAP
31 Desember 2024

No.	Keterangan	Tahun Perolehan	Unit	Tarif	Harga Perolehan 31-12-2023	Mutasi		Reklasifikasi	Harga Perolehan 31-12-2024	Akumulasi Penyusutan 31-12-2023	Biaya Penyusutan 31-12-2024		Reklasifikasi	Akumulasi Penyusutan 31-12-2024	Nilai Buku 31-12-2024	
						Penambahan	Pengurangan				Penambahan	Pengurangan				
I Kendaraan																
1	Honda Da 4536 Pb	15/12/2002	1	25%	-	-	-	7.250.000	7.250.000	-	-	-	7.249.599	7.249.999	1	
2	Yamaha Jupiter	03/02/2010	1	25%	-	-	-	12.372.000	12.372.000	-	-	-	12.371.999	12.371.999	1	
3	Mobil Avanza	24/06/2011	1	12,5%	-	-	-	160.000.000	160.000.000	-	-	-	159.999.999	159.999.999	1	
4	Honda Beat Hian	01/09/2013	1	25%	-	-	-	11.265.714	11.265.714	-	-	-	11.265.713	11.265.713	1	
5	Honda Beat Hian Da 6384 Gy (Pindahar)	01/10/2013	1	25%	-	-	-	12.291.000	12.291.000	-	-	-	12.290.999	12.290.999	1	
6	Honda Spacy 2012	31/12/2015	1	25%	-	-	-	12.998.059	12.998.059	-	-	-	12.998.058	12.998.058	1	
7	Honda Beat 2013	31/12/2015	1	25%	-	-	-	3.749.000	3.749.000	-	-	-	3.748.999	3.748.999	1	
8	Mobil Avanza Veloz	06/01/2022	1	12,5%	-	-	-	238.000.000	238.000.000	-	-	29.750.000	89.500.008	148.749.992	1	
9	Yamaha Vega R	03/03/2009	1	25%	-	-	-	12.357.000	12.357.000	-	-	-	12.356.999	12.356.999	1	
10	Yamaha Vega R	08/02/2010	1	25%	-	-	-	12.707.000	12.707.000	-	-	-	12.706.999	12.706.999	1	
11	Honda Supra 125 X	03/02/2016	1	25%	-	-	-	17.817.000	17.817.000	-	-	-	17.816.999	17.816.999	1	
12	Honda Scoopy	07/02/2017	1	25%	-	-	-	17.606.500	17.606.500	-	-	-	17.606.499	17.606.499	1	
13	Mobil Avanza	22/11/2019	1	12,5%	-	-	-	208.907.300	208.907.300	-	-	26.113.413	108.805.500	154.919.313	73.987.988	
14	Sepeda Motor Honda Blade	23/11/2011	1	25%	-	-	-	29.290.000	29.290.000	-	-	-	29.289.999	29.289.999	1	
15	Sepeda Motor Honda Supra 125	04/02/2016	1	25%	-	-	-	17.817.000	17.817.000	-	-	-	17.816.999	17.816.999	1	
16	Sepeda Motor Honda Scoopy	08/02/2017	1	25%	-	-	-	17.706.500	17.706.500	-	-	-	17.706.499	17.706.499	1	
17	Suzuki Da 4581 Pe	01/06/2004	1	25%	-	-	-	13.300.000	13.300.000	-	-	-	13.299.999	13.299.999	1	
18	Yamaha Jupmax	22/05/2007	1	25%	-	-	-	14.300.000	14.300.000	-	-	-	14.299.999	14.299.999	1	
19	Hondada 2317 Ww	18/03/2016	1	25%	-	-	-	17.817.000	17.817.000	-	-	-	17.816.999	17.816.999	1	
20	Scoopy	16/03/2017	1	25%	-	-	-	18.201.499	18.201.499	-	-	-	18.201.499	18.201.499	1	
21	Mobil Avanza Pania	15/12/2019	1	12,5%	-	-	-	208.907.300	208.907.300	-	-	26.113.413	106.629.752	124.712.192	78.165.106	
					Jumlah Kendaraan (12,5%)				1.066.599.873	1.066.599.873			81.976.825	885.689.918	767.657.770	298.912.183
II Inventaris Kantor																
1	Honda Da 4536 Pb	15/12/2002	1	25%	7.250.000	-	-	(7.250.000)	-	7.249.599	-	-	(7.249.599)	-	-	
2	Yamaha Jupiter	03/02/2010	1	25%	12.372.000	-	-	(12.372.000)	-	12.371.999	-	-	(12.371.999)	-	-	
3	Mobil Avanza	24/06/2011	1	12,5%	160.000.000	-	-	(160.000.000)	-	159.999.999	-	-	(159.999.999)	-	-	
4	Honda Beat Hian	01/09/2013	1	25%	11.265.714	-	-	(11.265.714)	-	11.265.713	-	-	(11.265.713)	-	-	
5	Honda Beat Hian Da 6384 Gy (Pindahar)	01/10/2013	1	25%	12.291.000	-	-	(12.291.000)	-	12.290.999	-	-	(12.290.999)	-	-	
6	Honda Spacy 2012	31/12/2015	1	25%	12.998.059	-	-	(12.998.059)	-	12.998.058	-	-	(12.998.058)	-	-	
7	Honda Beat 2013	31/12/2015	1	25%	3.749.000	-	-	(3.749.000)	-	3.748.999	-	-	(3.748.999)	-	-	
8	Mobil Avanza Veloz	06/01/2022	1	12,5%	238.000.000	-	-	(238.000.000)	-	89.500.008	-	-	(89.500.008)	-	-	

Lampiran 1

PT. BANK PEREKONOMIAN RAKYAT DANAPERMATATA LESTARI
DAFTAR ASEFI TEJAP
31 Desember 2024

No.	Keterangan	Tahun Perolehan	Unit	Tarif	Harga Perolehan 31-12-2023	Mutasi		Reklasifikasi	Harga Perolehan 31-12-2024	Akumulasi Penyusutan 31-12-2023	Biaya Penyusutan 31-12-2024		Reklasifikasi	Akumulasi Penyusutan 31-12-2024	Nilai Buku 31-12-2024
						Penambahan	Pengurangan				Penambahan	Pengurangan			
9	Yamaha Vega R	05/05/2009	1	25%	12.357.000	-	-	(12.357.000)	-	12.356.999	-	-	(12.356.999)	-	-
10	Yamaha Vega R	08/02/2010	1	25%	12.707.000	-	-	(12.707.000)	-	12.706.999	-	-	(12.706.999)	-	-
11	Honda Supra 125 X	02/02/2016	1	25%	17.817.000	-	-	(17.817.000)	-	17.816.999	-	-	(17.816.999)	-	-
12	Honda Scoopy	07/02/2017	1	25%	17.606.500	-	-	(17.606.500)	-	17.606.499	-	-	(17.606.499)	-	-
13	Mobil Avanza	22/11/2019	1	12,5%	208.907.300	-	-	(208.907.300)	-	108.805.500	-	-	(108.805.500)	-	-
14	Sepeda Motor Honda Blade	23/11/2011	1	25%	29.290.000	-	-	(29.290.000)	-	29.289.999	-	-	(29.289.999)	-	-
15	Sepeda Motor Honda Supra 125	04/02/2016	1	25%	17.817.000	-	-	(17.817.000)	-	17.816.999	-	-	(17.816.999)	-	-
16	Sepeda Motor Honda Scoopy	08/02/2017	1	25%	17.706.500	-	-	(17.706.500)	-	17.706.499	-	-	(17.706.499)	-	-
17	Suzuki Da 4581 Pe	01/06/2004	1	25%	13.300.000	-	-	(13.300.000)	-	13.299.999	-	-	(13.299.999)	-	-
18	Yamaha Jupmax	22/05/2007	1	25%	14.300.000	-	-	(14.300.000)	-	14.299.999	-	-	(14.299.999)	-	-
19	Hondada 2317 Ww	18/03/2016	1	25%	17.817.000	-	-	(17.817.000)	-	17.816.999	-	-	(17.816.999)	-	-
20	Scoopy	16/03/2017	1	25%	18.201.499	-	-	(18.201.499)	-	18.201.499	-	-	(18.201.499)	-	-
21	Mobil Avanza Pania	15/12/2019	1	12,5%	208.907.300	-	-	(208.907.300)	-	106.629.752	-	-	(106.629.752)	-	-
22	Ax Merk Mitsubishi	13/09/1999	1	25%	3.299.000	-	-	-	3.299.000	3.299.999	-	-	-	3.299.999	1
23	Meja,Kursi Dar Laci Dirus	06/02/2006	1	25%	1.450.000	-	-	-	1.450.000	1.449.999	-	-	-	1.449.999	1
24	Sofa	16/03/2006	1	25%	800.000	-	-	-	800.000	799.999	-	-	-	799.999	1
25	Televisi Sony	14/12/2006	1	25%	1.499.000	-	-	-	1.499.000	1.499.999	-	-	-	1.499.999	1
26	Laptop Compaq	30/01/2007	1	25%	9.149.000	-	-	-	9.149.000	9.149.999	-	-	-	9.149.999	1
27	Televisi Folytron 21	13/03/2007	1	25%	1.369.000	-	-	-	1.369.000	1.369.999	-	-	-	1.369.999	1
28	Laptop Acio Pice D1 615 (Pindahar Pindahar)	14/07/2009	1	25%	4.600.000	-	-	-	4.600.000	4.599.999	-	-	-	4.599.999	1
29	Kamren D'gund Camen	23/08/2010	1	25%	1.333.000	-	-	-	1.333.000	1.333.999	-	-	-	1.333.999	1
30	Laptop Acio	02/08/2011	1	25%	5.000.000	-	-	-	5.000.000	4.999.999	-	-	-	4.999.999	1
31	Meja High Point Cdi-052	15/12/2012	1	25%	950.000	-	-	-	950.000	949.999	-	-	-	949.999	1
32	Meja Saga 1 Biso	15/12/2012	5	25%	3.700.000	-	-	-	3.700.000	3.699.999	-	-	-	3.699.999	1
33	Kursi Inelachi D-800 Abu-Abu	15/12/2012	5	25%	3.749.000	-	-	-	3.749.000	3.749.999	-	-	-	3.749.999	1
34	Meja Kasir Dan Cs	13/12/2012	1	25%	34.199.000	-	-	-	34.200.000	34.199.999	-	-	-	34.199.999	1
35	Meja Saga 1/2 Dire	15/12/2012	8	25%	3.400.000	-	-	-	3.400.000	3.399.999	-	-	-	3.399.999	1
36	Kursi Inelachi D-916 Abu-Abu	15/12/2012	17	25%	6.000.000	-	-	-	6.000.000	5.999.999	-	-	-	5.999.999	1
37	Bancasli Cukida Bx-K	15/12/2012	1	12,5%	6.200.000	-	-	-	6.200.000	6.199.999	-	-	-	6.199.999	1
38	Filling Casinet Brother 4 Laci	15/12/2012	1	12,5%	1.324.000	-	-	-	1.324.000	1.324.999	-	-	-	1.324.999	1
39	Kursi Lapat Chaise Merah	15/12/2012	10	12,5%	2.249.000	-	-	-	2.249.000	2.249.999	-	-	-	2.249.999	1
40	Kursi Kulkas Chaise Mnd	15/12/2012	20	12,5%	6.700.000	-	-	-	6.700.000	6.699.999	-	-	-	6.699.999	1
41	Meja Ab-sensi Cuklik Amato	13/12/2012	1	25%	3.000.000	-	-	-	3.000.000	2.999.999	-	-	-	2.999.999	1



Lampiran 1

PT. BANK PEREKONOMIAN RAKYAT DANAPERMATA LESTARI
DAFTAR ASE 1 TELAP
31 Desember 2024

No.	Keterangan	Tahun Perolehan	Unit	Tarif	Harga Perolehan 31-12-2023	Mutasi		Reklasifikasi	Harga Perolehan 31-12-2024	Akumulasi Penyusutan 31-12-2023	Biaya Penyusutan 31-12-2024		Reklasifikasi	Akumulasi Penyusutan 31-12-2024	Nilai Buku 31-12-2024
						Penambahan	Pengurangan				Penambahan	Pengurangan			
42	Mesin Hiung Ungg Dynamic 995	15/12/2012	1	25%	3.400.000	-	-	-	3.400.000	3.399.599	-	-	-	3.399.999	1
43	Pc Dell Vostro 260-Win Xp Pro	15/12/2012	1	25%	3.100.000	-	-	-	3.100.000	3.099.599	-	-	-	3.099.999	1
44	Pc Dell Vostro 260-Win 7 Basic	15/12/2012	6	25%	36.600.000	-	-	-	36.600.000	36.599.599	-	-	-	36.599.999	1
45	Pc Dell Vostro 260 Win 7 Premium	15/12/2012	1	25%	7.150.000	-	-	-	7.150.000	7.149.599	-	-	-	7.149.999	1
46	Passbook Printer Epson F10	15/12/2012	2	25%	14.400.000	-	-	-	14.400.000	14.399.599	-	-	-	14.399.999	1
47	Printer Del Matrix Epson Lx-300	15/12/2012	2	25%	3.500.000	-	-	-	3.500.000	3.499.599	-	-	-	3.499.999	1
48	Printer Canon Ip 2270-impas	15/12/2012	2	25%	1.400.000	-	-	-	1.400.000	1.399.599	-	-	-	1.399.999	1
49	Ups Ipa Ce 1200	15/12/2012	5	25%	4.500.000	-	-	-	4.500.000	4.499.599	-	-	-	4.499.999	1
50	Scanner L1610	15/12/2012	1	25%	525.000	-	-	-	525.000	524.599	-	-	-	524.999	1
51	Papua Nana	29/12/2012	2	25%	6.480.000	-	-	-	6.480.000	6.479.599	-	-	-	6.479.999	1
52	1 Bk. Maja 1/2 Bk.1 Enik Sarpem	03/01/2013	1	25%	324.000	-	-	-	324.000	323.599	-	-	-	323.999	1
53	Kursi Chaise Abu-Abu	02/01/2013	5	12,2%	1.195.000	-	-	-	1.195.000	1.194.599	-	-	-	1.194.999	1
54	Cashbox	02/01/2013	1	12,2%	300.000	-	-	-	300.000	299.599	-	-	-	299.999	1
55	1 Bk. Maja 1/2 Bk.1 Untuk Server	03/01/2013	1	25%	290.000	-	-	-	290.000	289.599	-	-	-	289.999	1
56	3 Bk. Meja Kecil Cev. Dll	03/01/2013	3	25%	255.000	-	-	-	255.000	254.599	-	-	-	254.999	1
57	White Board Kaki 60X120	06/01/2013	1	12,2%	675.000	-	-	-	675.000	674.599	-	-	-	674.999	1
58	D-Link 16 Port	08/01/2013	1	25%	420.000	-	-	-	420.000	419.599	-	-	-	419.999	1
59	D-Link 8 Port	08/01/2013	1	25%	124.000	-	-	-	124.000	123.599	-	-	-	123.999	1
60	Lamp Lemari 2 Pintu V-202 (1 Bk)dl	14/01/2013	1	12,2%	1.648.000	-	-	-	1.648.000	1.647.599	-	-	-	1.647.999	1
61	Kursi Brekter Banc Abu-Abu 5 Bunk	14/01/2013	8	12,2%	1.199.200	-	-	-	1.199.200	1.199.100	-	-	-	1.199.100	1
62	Tv Led Toshiba 29 Inch	16/01/2013	1	25%	2.278.000	-	-	-	2.278.000	2.277.599	-	-	-	2.277.999	1
63	Tax Pansonic	16/01/2013	1	25%	1.618.000	-	-	-	1.618.000	1.617.599	-	-	-	1.617.999	1
64	Meja Dispenser	01/02/2013	1	25%	74.000	-	-	-	74.000	73.599	-	-	-	73.999	1
65	Lemari Buku	04/02/2013	1	25%	800.000	-	-	-	800.000	799.599	-	-	-	799.999	1
66	Meja Makan	04/02/2013	1	25%	250.000	-	-	-	250.000	249.599	-	-	-	249.999	1
67	Meja Tv	04/02/2013	1	25%	74.000	-	-	-	74.000	73.599	-	-	-	73.999	1
68	Tv Led Polystro	04/02/2013	1	25%	1.598.000	-	-	-	1.598.000	1.597.599	-	-	-	1.597.999	1
69	A.K. Monitor 1g Led 16	04/02/2013	1	25%	675.000	-	-	-	675.000	674.599	-	-	-	674.999	1
70	Laptop Acer Hitam (Fidahan Banjarbaru)	05/02/2013	1	25%	3.650.000	-	-	-	3.650.000	3.649.599	-	-	-	3.649.999	1
71	Printer Canon Ip 2270	25/02/2013	1	25%	475.000	-	-	-	475.000	474.599	-	-	-	474.999	1
72	Meja Kayu Telepon	28/02/2013	1	25%	80.000	-	-	-	80.000	79.599	-	-	-	79.999	1
73	Canon Canon	28/02/2013	2	25%	1.800.000	-	-	-	1.800.000	1.799.599	-	-	-	1.799.999	1
74	Dispenser	28/02/2013	1	12,2%	280.000	-	-	-	280.000	279.599	-	-	-	279.999	1

Lampiran 1

PT. BANK PEREKONOMIAN RAKYAT DANAPERMATA LESTARI
DAFTAR ASE 1 TELAP
31 Desember 2024

No.	Keterangan	Tahun Perolehan	Unit	Tarif	Harga Perolehan 31-12-2023	Mutasi		Reklasifikasi	Harga Perolehan 31-12-2024	Akumulasi Penyusutan 31-12-2023	Biaya Penyusutan 31-12-2024		Reklasifikasi	Akumulasi Penyusutan 31-12-2024	Nilai Buku 31-12-2024
						Penambahan	Pengurangan				Penambahan	Pengurangan			
75	Sweet Seed 4 Pintu (Sekat Pembatas)	28/02/2013	1	12,2%	275.000	-	-	-	275.000	274.599	-	-	-	274.999	1
76	Peluan Plastik	28/02/2013	2	12,2%	200.000	-	-	-	200.000	199.599	-	-	-	199.999	1
77	Modem Tp Link	22/02/2013	1	25%	150.000	-	-	-	150.000	149.599	-	-	-	149.999	1
78	Lampu Ultra Violet	25/02/2013	1	25%	87.500	-	-	-	87.500	87.499	-	-	-	87.499	1
79	Klisa Angin Sekali	25/02/2013	2	25%	670.000	-	-	-	670.000	669.599	-	-	-	669.999	1
80	White Board Kaki 60X120	16/06/2013	1	12,2%	650.000	-	-	-	650.000	649.599	-	-	-	649.999	1
81	Mouse Genius	21/09/2013	1	25%	60.000	-	-	-	60.000	59.599	-	-	-	59.999	1
82	Filling Cabinet Brother 4 Laci	27/09/2013	2	12,2%	2.900.000	-	-	-	2.900.000	2.899.599	-	-	-	2.899.999	1
83	Printer Mp 237 (Pindahan Kualauba)	16/07/2013	1	25%	710.000	-	-	-	710.000	709.599	-	-	-	709.999	1
84	Laptop Acer Aspire Vx5	17/07/2013	1	25%	5.725.000	-	-	-	5.725.000	5.724.599	-	-	-	5.724.999	1
85	Pompa Sanyo	17/07/2013	1	25%	750.000	-	-	-	750.000	749.599	-	-	-	749.999	1
86	Modem Usa Robone Kij 11	19/07/2013	1	25%	750.000	-	-	-	750.000	749.599	-	-	-	749.999	1
87	Karpet Hijau Mushalla	25/07/2013	3	12,2%	495.000	-	-	-	495.000	494.599	-	-	-	494.999	1
88	Hardisk Toshiba 1 Tb	31/07/2013	1	25%	795.000	-	-	-	795.000	794.599	-	-	-	794.999	1
89	Hub Link 5 Port	14/08/2013	1	25%	75.000	-	-	-	75.000	74.599	-	-	-	74.999	1
90	Jah Paw 1	14/08/2013	1	25%	50.000	-	-	-	50.000	49.599	-	-	-	49.999	1
91	Telepon Pansonic Orange	03/10/2013	1	25%	348.000	-	-	-	348.000	347.599	-	-	-	347.999	1
92	Klisa Angin Sekali	06/10/2013	1	25%	750.000	-	-	-	750.000	749.599	-	-	-	749.999	1
93	Laptop Acer Aspire Vx5	21/10/2013	2	25%	11.900.000	-	-	-	11.900.000	11.899.599	-	-	-	11.899.999	1
94	Telepon Pansonic Pink	16/02/2014	1	25%	348.000	-	-	-	348.000	347.599	-	-	-	347.999	1
95	Rak Gelas Lemari Besi	24/03/2014	3	12,2%	1.740.000	-	-	-	1.740.000	1.739.599	-	-	-	1.739.999	1
96	Ups Ipa Ce 1200	22/05/2014	2	25%	2.120.000	-	-	-	2.120.000	2.119.599	-	-	-	2.119.999	1
97	Tp Link 16 Port	28/10/2014	1	25%	224.000	-	-	-	224.000	223.599	-	-	-	223.999	1
98	Rak Lemari Helm	16/11/2014	1	25%	950.000	-	-	-	950.000	949.599	-	-	-	949.999	1
99	Ac Samsung 1Pc Ruangan Staff	16/11/2014	1	25%	4.078.000	-	-	-	4.078.000	4.077.599	-	-	-	4.077.999	1
100	Pemrosangan Ac Samsung 1Pc Ruangan Staff	16/11/2014	1	25%	331.800	-	-	-	331.800	331.499	-	-	-	331.499	1
101	Door Closer Pintu	11/11/2014	2	12,2%	523.200	-	-	-	523.200	523.100	-	-	-	523.100	1
102	Tp Link Wireless	05/12/2014	1	25%	450.000	-	-	-	450.000	449.599	-	-	-	449.999	1
103	Meja Punggaw	08/01/2015	1	12,2%	4.500.000	-	-	-	4.500.000	4.499.599	-	-	-	4.499.999	1
104	Hardisk Sanyo 1 Tb	08/01/2015	1	25%	985.000	-	-	-	985.000	984.599	-	-	-	984.999	1
105	Printer Brother G200	15/01/2015	1	25%	2.175.000	-	-	-	2.175.000	2.174.599	-	-	-	2.174.999	1
106	Lemari Kayu Kompartur	06/02/2015	1	25%	500.000	-	-	-	500.000	499.599	-	-	-	499.999	1
107	Printer Epson L360	06/02/2015	1	25%	2.200.000	-	-	-	2.200.000	2.199.599	-	-	-	2.199.999	1



Lampiran 1

PT. BANK PEREKONOMIAN RAKYAT DANAPERMATATA LESTARI
DAFTAR ASET TIAP
31 Desember 2024

No.	Keterangan	Tahun Perolehan	Unit	Tarif	Harga Perolehan 31-12-2023	Mutasi		Reklasifikasi	Harga Perolehan 31-12-2024	Akumulasi Penyusutan 31-12-2023	Biaya Penyusutan 31-12-2024		Reklasifikasi	Akumulasi Penyusutan 31-12-2024	Nilai Buku 31-12-2024
						Penambahan	Pengurangan				Penambahan	Pengurangan			
108	Rak Otter	13/02/2015	4	25%	3.920.000	-	-	-	3.920.000	3.919.999	-	-	-	3.919.999	1
109	Papan Tulis	23/02/2015	1	25%	30.000	-	-	-	30.000	49.999	-	-	-	49.999	1
110	Kursi Tamu Ruang Druat	16/05/2015	1	25%	2.500.000	-	-	-	2.500.000	2.499.999	-	-	-	2.499.999	1
111	Reuser Board 750 Gl	13/04/2015	1	25%	750.000	-	-	-	750.000	749.999	-	-	-	749.999	1
112	Reuser Board Ccr	13/04/2015	1	25%	5.100.000	-	-	-	5.100.000	5.099.999	-	-	-	5.099.999	1
113	Ups Iar Cc 1200	13/04/2015	1	25%	1.274.000	-	-	-	1.274.000	1.274.000	-	-	-	1.274.000	1
114	Tp Link Wireless	13/04/2015	1	25%	493.000	-	-	-	493.000	494.999	-	-	-	494.999	1
115	Reuser Board 750 Gl	23/04/2015	2	25%	1.100.000	-	-	-	1.100.000	1.099.999	-	-	-	1.099.999	1
116	Tp Link Wireless	24/04/2015	1	25%	1.483.000	-	-	-	1.483.000	1.484.000	-	-	-	1.484.000	1
117	Filling Cabinet Brother 4 Laci	05/06/2015	1	12,4%	1.600.000	-	-	-	1.600.000	1.599.999	-	-	-	1.599.999	1
118	Kipas Angin Sekai Server	06/07/2015	1	25%	164.000	-	-	-	164.000	164.000	-	-	-	164.000	1
119	Kipas Angin Sekai Server	06/07/2015	1	25%	115.000	-	-	-	115.000	114.999	-	-	-	114.999	1
120	Hardisk Toshiba 1 Tb Bepak	26/08/2015	1	25%	850.000	-	-	-	850.000	849.999	-	-	-	849.999	1
121	Sewa Pintu Depan Kaca	14/09/2015	1	25%	4.830.000	-	-	-	4.830.000	4.819.999	-	-	-	4.819.999	1
122	Led Proyektor Infocus	15/09/2015	1	25%	4.400.000	-	-	-	4.400.000	4.399.999	-	-	-	4.399.999	1
123	Kipas Angin Untuk Puncy	08/10/2015	1	25%	315.000	-	-	-	315.000	314.000	-	-	-	314.000	1
124	Hardisk Seagate 1 Tb	15/10/2015	3	25%	2.550.000	-	-	-	2.550.000	2.549.999	-	-	-	2.549.999	1
125	Akary Dapur Mank	03/01/2016	1	25%	650.000	-	-	-	650.000	649.999	-	-	-	649.999	1
126	Ac Samsung 1 Pk Ruangn Druat	08/01/2016	1	25%	3.178.000	-	-	-	3.178.000	3.177.999	-	-	-	3.177.999	1
127	Filling Cabinet Brother 4 Laci	23/01/2016	2	12,4%	3.120.000	-	-	-	3.120.000	3.119.999	-	-	-	3.119.999	1
128	Dasi Pagar	16/02/2016	1	25%	249.000	-	-	-	250.000	249.999	-	-	-	250.000	1
129	Laptop Lenovo Ipad Dirckur	23/05/2016	1	25%	3.850.000	-	-	-	3.850.000	3.849.999	-	-	-	3.849.999	1
130	Kalens Shmp 2 Pim	26/06/2016	1	25%	2.708.000	-	-	-	2.708.000	2.707.000	-	-	-	2.707.000	1
131	Swavoh 1000	26/06/2016	1	25%	284.000	-	-	-	284.000	284.999	-	-	-	284.999	1
132	Kemros Gaa Ranaa	18/05/2016	1	12,4%	225.000	-	-	-	225.000	215.648	9.351	-	-	224.999	1
133	Hardisk Toshiba 1 Tb	18/05/2016	1	25%	830.000	-	-	-	830.000	849.999	-	-	-	849.999	1
134	Magie Con Miyako	18/05/2016	1	25%	285.000	-	-	-	285.000	284.999	-	-	-	284.999	1
135	Switcer Ma	31/05/2016	1	25%	1.650.000	-	-	-	1.650.000	1.649.000	-	-	-	1.649.000	1
136	Meja Rapat	21/06/2016	1	25%	6.894.000	-	-	-	6.894.000	6.893.999	-	-	-	6.893.999	1
137	Kursi Tamu 4 Terasa Druak	21/06/2016	1	12,4%	1.479.000	-	-	-	1.479.000	1.401.945	77.055	-	-	1.478.999	1
138	Rak Lemari Buku Dirckur	26/07/2016	1	25%	1.288.000	-	-	-	1.288.000	1.287.999	-	-	-	1.287.999	1
139	Ac Samsung 1 Pk Ruangn Dirckur	26/07/2016	1	25%	3.056.000	-	-	-	3.056.000	3.055.999	-	-	-	3.055.999	1
140	Cctv 16 Chanel	29/08/2016	1	25%	19.280.000	-	-	-	19.280.000	19.279.999	-	-	-	19.279.999	1

Lampiran 1

PT. BANK PEREKONOMIAN RAKYAT DANAPERMATATA LESTARI
DAFTAR ASET TIAP
31 Desember 2024

No.	Keterangan	Tahun Perolehan	Unit	Tarif	Harga Perolehan 31-12-2023	Mutasi		Reklasifikasi	Harga Perolehan 31-12-2024	Akumulasi Penyusutan 31-12-2023	Biaya Penyusutan 31-12-2024		Reklasifikasi	Akumulasi Penyusutan 31-12-2024	Nilai Buku 31-12-2024
						Penambahan	Pengurangan				Penambahan	Pengurangan			
141	Laptop Lenovo G46 Audit Internal	03/10/2016	1	25%	3.730.000	-	-	-	3.730.000	3.729.999	-	-	-	3.729.999	1
142	White Board Kaka 180x120	03/12/2016	2	12,4%	1.910.000	-	-	-	1.910.000	1.591.150	218.839	-	-	1.899.999	1
143	Filling Cabinet Brother 4 Laci	05/12/2016	2	12,4%	3.210.000	-	-	-	3.210.000	2.842.239	367.770	-	-	3.210.000	1
144	Kursi Pinar	13/01/2017	1	25%	1.050.000	-	-	-	1.050.000	1.049.000	-	-	-	1.049.000	1
145	Laptop Lenovo N2160 Keperahan	30/01/2017	1	25%	3.500.000	-	-	-	3.500.000	3.499.999	-	-	-	3.499.999	1
146	Ups Iar Cv 1400	30/01/2017	6	25%	6.300.000	-	-	-	6.300.000	6.299.999	-	-	-	6.299.999	1
147	Hardisk Adata 1 Tb Maure	30/01/2017	1	25%	830.000	-	-	-	830.000	849.999	-	-	-	849.999	1
148	Stabilizer Sma 1000	30/01/2017	2	25%	1.300.000	-	-	-	1.300.000	1.299.999	-	-	-	1.299.999	1
149	Laptop Lenovo N3160 Srik	02/02/2017	1	25%	3.500.000	-	-	-	3.500.000	3.499.000	-	-	-	3.499.000	1
150	Printer Epson L310	05/02/2017	1	25%	2.090.000	-	-	-	2.090.000	2.089.999	-	-	-	2.089.999	1
151	Bio Finger Tm 165	06/02/2017	1	25%	980.000	-	-	-	980.000	979.000	-	-	-	979.000	1
152	Dispenser Sanken	16/02/2017	1	25%	2.598.000	-	-	-	2.598.000	2.597.999	-	-	-	2.597.999	1
153	Tangga Ladder Kulkasporose 5.5	04/03/2017	1	12,4%	1.679.200	-	-	-	1.679.200	1.434.244	203.960	-	-	1.644.244	34.956
154	Bor Inguat Drill 13 Min Sd Stob	04/03/2017	1	25%	1.912.200	-	-	-	1.912.200	1.912.199	-	-	-	1.912.199	1
155	Ac Samsung 1 Pk Ruangn Komisarir Uat	11/03/2017	1	25%	3.541.000	-	-	-	3.541.000	3.540.999	-	-	-	3.540.999	1
156	Meja Penghantar Keras	11/03/2017	1	25%	1.618.000	-	-	-	1.618.000	1.617.000	-	-	-	1.617.000	1
157	Telepon Panasonic 30ru	11/03/2017	1	25%	448.000	-	-	-	448.000	447.999	-	-	-	447.999	1
158	Filling Cabinet Brother 4 Laci	05/04/2017	1	12,4%	1.700.000	-	-	-	1.700.000	1.434.348	212.501	-	-	1.646.848	53.157
159	Komputa Pc Lenovo 306 C6260	19/04/2017	1	25%	3.400.000	-	-	-	3.400.000	3.399.999	-	-	-	3.399.999	1
160	Meja Tv Depan Edukasi	05/05/2017	1	25%	599.000	-	-	-	599.000	598.000	-	-	-	598.000	1
161	Lemari Pakaian Baju Bpr	03/05/2017	1	25%	1.300.000	-	-	-	1.300.000	1.299.999	-	-	-	1.299.999	1
162	Meja Saga 1 Bino	23/05/2017	3	25%	1.950.000	-	-	-	1.950.000	1.949.999	-	-	-	1.949.999	1
163	Kursi Inechi D 9-0 Abu Abu	23/05/2017	5	25%	2.510.000	-	-	-	2.510.000	2.510.000	-	-	-	2.510.000	1
164	Lemari Pelatihan	16/07/2017	2	25%	2.420.000	-	-	-	2.420.000	2.419.999	-	-	-	2.419.999	1
165	Radio Ht Dohlon Dm 801 Dar Heider	16/07/2017	3	25%	1.785.000	-	-	-	1.785.000	1.784.000	-	-	-	1.784.000	1
166	Stabilizer Sma 1000	23/07/2017	12	25%	13.200.000	-	-	-	13.200.000	13.199.999	-	-	-	13.199.999	1
167	Stabilizer Sma 1000	16/08/2017	2	25%	2.200.000	-	-	-	2.200.000	2.199.999	-	-	-	2.199.999	1
168	Meja Pameroran	06/09/2017	1	25%	1.500.000	-	-	-	1.500.000	1.499.000	-	-	-	1.499.000	1
169	Talung Perandun	08/09/2017	1	12,4%	500.000	-	-	-	500.000	395.608	(2.500)	-	-	456.308	41.692
170	Radio Ht Alince Dar Heider	05/10/2017	1	25%	1.045.000	-	-	-	1.045.000	1.044.999	-	-	-	1.044.999	1
171	Radio Ht Dohlon Dm-701 Dar Heider	03/10/2017	2	25%	1.140.000	-	-	-	1.140.000	1.139.999	-	-	-	1.139.999	1
172	Printer Epson L310	07/10/2017	1	25%	2.090.000	-	-	-	2.090.000	2.089.999	-	-	-	2.089.999	1
173	Lemari Kotak Cs	21/10/2017	2	25%	1.030.000	-	-	-	1.030.000	1.049.999	-	-	-	1.049.999	1



Lampiran 1

PT. BANK PEREKONOMIAN RAKYAT DANAPERMATATA LESTARI
DAFTAR ASE 1 TELAP
31 Desember 2024

No.	Keterangan	Tahun Perolehan	Unit	Tarif	Harga Perolehan 31-12-2023	Mutasi		Reklasifikasi	Harga Perolehan 31-12-2024	Akumulasi Penyusutan 31-12-2023	Biaya Penyusutan 31-12-2024		Reklasifikasi	Akumulasi Penyusutan 31-12-2024	Nilai Buku 31-12-2024
						Penambahan	Pengurangan				Penambahan	Pengurangan			
174	Filling Cabinet Brother 4 Laci	21/10/2017	4	12,2%	7.000.000	-	-	-	7.000.000	5.468.775	875.000	-	-	6.343.775	656.225
175	Hardisk Adata 1 Tb Adata	12/01/2018	1	25%	982.000	-	-	-	982.000	981.999	-	-	-	981.999	1
176	Laptop Asus A442UF Ditur	28/05/2018	1	25%	8.750.000	-	-	-	8.750.000	8.749.999	-	-	-	8.749.999	1
177	Pompa Air Panasonic	18/07/2018	1	25%	567.000	-	-	-	567.000	566.999	-	-	-	566.999	1
178	Tp Link 16 Port Tl SFI016D	25/09/2018	1	25%	258.000	-	-	-	258.000	257.999	-	-	-	257.999	1
179	Hardisk Seagate 1 Tb	16/10/2018	1	25%	845.000	-	-	-	845.000	844.999	-	-	-	844.999	1
180	Hardisk Toshiba 1 Tb	16/10/2018	1	25%	788.000	-	-	-	788.000	787.999	-	-	-	787.999	1
181	D-Link 8 Port Des-1008C	30/10/2018	1	25%	134.000	-	-	-	134.000	133.999	-	-	-	133.999	1
182	Caml Router	01/11/2018	1	25%	10.988.000	-	-	-	10.988.000	10.987.999	-	-	-	10.987.999	1
183	Tp Link SFI016D 16 P	06/11/2018	2	25%	500.000	-	-	-	500.000	499.999	-	-	-	499.999	1
184	Meja Tulis Galant	16/01/2019	4	25%	3.100.000	-	-	-	3.100.000	3.100.000	-	-	-	3.100.000	1
185	Kipas Angin Masproa	14/01/2019	1	25%	200.000	-	-	-	200.000	199.999	-	-	-	199.999	1
186	Scanner Canon 300 Lide	22/01/2019	1	25%	852.000	-	-	-	852.000	851.999	-	-	-	851.999	1
187	Lemari Kayu Ca	06/02/2019	1	25%	230.000	-	-	-	230.000	229.999	-	-	-	229.999	1
188	Meja Kayu Led	06/02/2019	1	25%	70.000	-	-	-	70.000	69.999	-	-	-	69.999	1
189	Ac Dalkin	07/04/2019	1	25%	3.895.000	-	-	-	3.895.000	3.894.999	-	-	-	3.894.999	1
190	Scanner Fujitsu S1300	04/10/2019	1	25%	3.952.000	-	-	-	3.952.000	3.951.999	-	-	-	3.951.999	1
191	Hardisk Toshiba 1 Tb	11/10/2019	1	25%	705.000	-	-	-	705.000	704.999	-	-	-	704.999	1
192	Kipas Angin Masproa Pa 160	21/11/2019	1	25%	313.000	-	-	-	313.000	312.999	-	-	-	312.999	1
193	Meja Tulis Galant	02/01/2020	4	25%	4.600.000	-	-	-	4.600.000	3.999.999	-	-	-	3.999.999	1
194	Kursi Pinar	02/01/2020	3	25%	1.730.000	-	-	-	1.730.000	1.729.999	-	-	-	1.729.999	1
195	Kursi Sutan Pelaris	02/01/2020	2	12,2%	450.000	-	-	-	450.000	225.024	56.250	-	-	281.274	168.726
196	Pa Azar Aspire T6708 Pa G4560	03/01/2020	1	25%	5.750.000	-	-	-	5.750.000	5.749.999	-	-	-	5.749.999	1
197	Printer Epson L3110	03/01/2020	1	25%	2.100.000	-	-	-	2.100.000	2.099.999	-	-	-	2.099.999	1
198	Monitor Led 18,5 Inchi	03/01/2020	1	25%	950.000	-	-	-	950.000	949.999	-	-	-	949.999	1
199	Hardisk Seagate Skyhawk 2Tb	04/01/2020	1	25%	980.000	-	-	-	980.000	979.999	-	-	-	979.999	1
200	Hardisk Pc Seagate	16/02/2020	1	25%	750.000	-	-	-	750.000	724.275	15.624	-	-	740.999	1
201	Mesin Himpung Dap Damic	16/02/2020	1	25%	3.600.000	-	-	-	3.600.000	3.588.318	141.681	-	-	3.366.999	1
202	Hardisk Toshiba 1Tb	23/02/2020	1	25%	755.000	-	-	-	755.000	723.534	31.465	-	-	754.999	1
203	Hardisk Seagate 1 Tb	23/02/2020	1	25%	895.000	-	-	-	895.000	771.466	35.533	-	-	864.999	1
204	Infrared Thermometer	26/04/2020	2	25%	3.000.000	-	-	-	3.000.000	2.912.510	187.489	-	-	2.999.999	1
205	Infrared Thermometer	26/04/2020	2	25%	2.600.000	-	-	-	2.600.000	1.875.615	124.984	-	-	1.999.999	1
206	Hp Cippu A92	06/08/2020	1	25%	3.800.000	-	-	-	3.800.000	3.245.847	354.152	-	-	3.799.999	1

Lampiran 1

PT. BANK PEREKONOMIAN RAKYAT DANAPERMATATA LESTARI
DAFTAR ASE 1 TELAP
31 Desember 2024

No.	Keterangan	Tahun Perolehan	Unit	Tarif	Harga Perolehan 31-12-2023	Mutasi		Reklasifikasi	Harga Perolehan 31-12-2024	Akumulasi Penyusutan 31-12-2023	Biaya Penyusutan 31-12-2024		Reklasifikasi	Akumulasi Penyusutan 31-12-2024	Nilai Buku 31-12-2024
						Penambahan	Pengurangan				Penambahan	Pengurangan			
207	Hardisk Seagate 1 Tb	04/11/2020	1	25%	725.000	-	-	-	725.000	581.834	153.165	-	-	724.999	1
208	Hardisk Seagate 1 Tb	21/05/2021	1	25%	730.000	-	-	-	730.000	500.000	187.309	-	-	687.309	62.500
209	Laptop Asus Ditur	21/05/2021	1	25%	4.800.000	-	-	-	4.800.000	3.200.000	1.200.000	-	-	4.400.000	400.000
210	Laptop Asus Ditur	21/05/2021	1	25%	4.800.000	-	-	-	4.800.000	3.200.000	1.200.000	-	-	4.400.000	400.000
211	Meja	16/06/2021	1	25%	200.000	-	-	-	200.000	129.177	50.000	-	-	179.177	20.823
212	Kursi Kern D-79 Cr	17/06/2021	3	25%	4.350.000	-	-	-	4.350.000	2.809.375	1.687.500	-	-	3.896.875	453.125
213	Meja Kerja Siga	17/06/2021	1	25%	1.130.000	-	-	-	1.130.000	742.698	257.309	-	-	1.030.198	119.802
214	Ac Panasonic	25/06/2021	1	25%	3.866.000	-	-	-	3.866.000	2.496.802	966.500	-	-	3.463.302	402.698
215	Printer Epson L 3110	04/08/2021	1	25%	2.300.000	-	-	-	2.300.000	1.443.968	597.500	-	-	2.041.568	348.532
216	Ac Dalkin 1 Fk Thailand	25/08/2021	1	25%	4.250.000	-	-	-	4.250.000	2.567.718	1.602.500	-	-	3.630.218	619.782
217	Ac Split 1 Fk 1 Fk	25/08/2021	1	25%	3.700.000	-	-	-	3.700.000	2.235.407	625.000	-	-	3.160.407	539.593
218	Ac Split Dalkin 2Pc Thailand	30/08/2021	1	25%	7.650.000	-	-	-	7.650.000	4.621.875	1.912.500	-	-	6.534.375	1.115.625
219	Pompa Air Panasonic	15/09/2021	1	25%	540.000	-	-	-	540.000	315.000	125.000	-	-	430.000	90.000
220	Pc Server Dell R240	24/09/2021	1	25%	9.800.000	-	-	-	9.800.000	3.716.678	2.439.009	-	-	8.166.876	1.633.224
221	Ups Ica Se 1100	04/10/2021	1	25%	5.250.000	-	-	-	5.250.000	2.953.125	1.312.500	-	-	4.265.625	984.375
222	Monitor Tn Link	17/10/2021	1	25%	775.000	-	-	-	775.000	435.612	193.750	-	-	629.362	145.638
223	Power Supply 300-500 (Pc Dalkin)	02/11/2021	1	25%	350.000	-	-	-	350.000	189.592	87.500	-	-	277.092	72.908
224	Fisk Disk 64 Gb	12/11/2021	2	25%	760.000	-	-	-	760.000	260.000	140.842	-	-	269.842	56.158
225	Meja Kantor	03/01/2022	4	25%	1.400.000	-	-	-	1.400.000	700.008	230.000	-	-	1.030.008	349.992
226	Printer Brother T420W	06/01/2022	1	25%	2.250.000	-	-	-	2.250.000	1.125.000	562.500	-	-	1.687.500	562.500
227	Mesin Penghantar Kertas	18/01/2022	2	25%	2.600.430	-	-	-	2.600.430	1.400.334	650.118	-	-	1.950.452	649.978
228	Printer Neo W-201 Dnc	27/01/2022	1	25%	950.000	-	-	-	950.000	475.008	237.500	-	-	712.508	237.492
229	Ac Split Dalkin 2Pc Thailand	23/02/2022	1	25%	8.970.000	-	-	-	8.970.000	4.288.155	2.342.500	-	-	6.540.655	2.429.345
230	Empod 3120	01/03/2022	1	25%	115.000	-	-	-	115.000	52.712	28.759	-	-	81.462	33.538
231	Speaker Bebat RB220	01/03/2022	2	25%	240.000	-	-	-	240.000	110.000	69.000	-	-	179.000	70.000
232	Tp Link Dcwr E4	23/04/2022	2	25%	1.770.000	-	-	-	1.770.000	774.375	442.309	-	-	1.226.673	543.327
233	Printer Nara Bpr	23/05/2022	1	25%	6.421.308	-	-	-	6.421.308	2.975.540	1.605.337	-	-	4.280.867	2.140.441
234	Laptop Acer Spin	05/01/2022	2	25%	26.180.000	-	-	-	26.180.000	13.900.008	6.545.009	-	-	19.445.008	6.734.992
235	Komputer Rakitan (Adain)	07/01/2022	2	25%	10.800.000	-	-	-	10.800.000	5.400.000	2.700.000	-	-	8.100.000	2.700.000
236	Meja Galant	08/07/2022	1	25%	75.000	-	-	-	75.000	28.134	18.750	-	-	46.884	28.116
237	Projector Acer B120Pa	28/09/2022	1	25%	4.675.000	-	-	-	4.675.000	1.588.216	1.158.750	-	-	2.727.086	1.947.914
238	Camera Dalkin Wifi Tassa C200	28/09/2022	1	25%	350.000	-	-	-	350.000	116.672	87.500	-	-	264.172	145.828
239	Server Edge R240	31/10/2022	1	25%	29.000.000	-	-	-	29.000.000	9.082.205	7.250.000	-	-	16.332.205	12.667.795



Lampiran 1

PT. BANK PEREKONOMIAN RAKYAT DANAPERMATA LESTARI
DAFTAR ASE I TELIAP
31 Desember 2024

No.	Keterangan	Tahun Perolehan	Unit	Tarif	Harga Perolehan 31-12-2023	Mutasi		Reklasifikasi	Harga Perolehan 31-12-2024	Akumulasi Penyusutan 31-12-2023	Biaya Penyusutan 31-12-2024		Reklasifikasi	Akumulasi Penyusutan 31-12-2024	Nilai Buku 31-12-2024
						Penambahan	Pengurangan				Penambahan	Pengurangan			
240	Wastafel Cuci Piring	16/12/2022	1	25%	1.000.000	-	-	-	1.000.000	270.829	259.000	-	-	520.825	479.171
241	Sofa 211 Lagoon	30/12/2022	1	25%	3.800.000	-	-	-	3.800.000	1.270.829	1.430.000	-	-	3.020.825	2.779.171
242	Rak Dokumen (Jason Storage)	04/01/2023	2	12,5%	1.277.100	-	-	-	1.277.100	159.636	159.638	-	-	319.274	957.827
243	Rak Barang (Xyla Wire)	04/01/2023	3	12,5%	2.599.300	-	-	-	2.599.300	324.612	324.613	-	-	649.825	1.949.476
244	Kursi Negosiasi (Dutton Oak Gray)	04/01/2023	1	12,5%	5.799.000	-	-	-	5.799.000	724.872	724.875	-	-	1.449.747	4.349.253
245	Mie Spk Portable Furniture	06/01/2023	1	25%	2.450.000	-	-	-	2.450.000	612.504	612.504	-	-	1.225.004	1.224.996
246	Microphone Clip-On Jeco C01 Type C	09/06/2023	1	25%	215.700	-	-	-	215.700	31.438	33.923	-	-	32.383	183.317
247	Reolokator Rv Acrt4 Volvo	25/11/2023	6	25%	262.600	-	-	-	262.500	10.942	65.659	-	-	76.592	186.008
248	Lampun Hled Panel Slim 3.1	23/01/2024	1	25%	-	9.075.000	-	-	9.075.000	-	-	-	-	2.255.000	6.765.000
249	Kursi Kantor Visitor Chairs	25/05/2024	4	12,5%	-	844.900	-	-	844.900	-	105.613	-	-	165.613	739.288
250	Media Limiting Origin Ore V10 3 Pos	24/07/2024	1	25%	-	975.000	-	-	975.000	-	245.750	-	-	245.750	731.250
251	Komputer	04/05/2009	3	25%	11.830.000	-	-	-	11.830.000	11.849.599	-	-	-	11.849.599	1
252	Upa	04/05/2009	3	25%	2.625.000	-	-	-	2.625.000	2.024.599	-	-	-	2.024.599	1
253	Printer Epson Lq 2180	04/05/2009	1	25%	7.900.000	-	-	-	7.900.000	7.399.599	-	-	-	7.399.599	1
254	Meja Kerja L20	07/05/2009	1	25%	575.000	-	-	-	575.000	574.599	-	-	-	574.599	1
255	Kursi Puan Unikato	07/05/2009	1	25%	675.000	-	-	-	675.000	674.600	-	-	-	674.999	1
256	Meja Kerja S101	07/05/2009	2	25%	700.000	-	-	-	700.000	599.599	-	-	-	699.999	1
257	Meja Komputer	07/05/2009	1	25%	250.000	-	-	-	250.000	249.599	-	-	-	249.999	1
258	Kursi Puan Manual	07/05/2009	1	25%	375.000	-	-	-	375.000	374.599	-	-	-	374.999	1
259	Kursi Lipat	07/05/2009	12	12,5%	2.700.000	-	-	-	2.700.000	2.690.599	-	-	-	2.690.999	1
260	Pintu Besi	11/05/2009	1	12,5%	5.568.000	-	-	-	5.568.000	5.567.599	-	-	-	5.567.999	1
261	Printer Mx377	17/05/2009	1	25%	1.150.000	-	-	-	1.150.000	1.149.599	-	-	-	1.149.999	1
262	Lampiri Aras	16/05/2009	1	25%	1.650.000	-	-	-	1.650.000	1.649.600	-	-	-	1.649.999	1
263	Berasi	15/05/2009	1	12,5%	5.700.000	-	-	-	5.700.000	5.699.599	-	-	-	5.699.999	1
264	Filling Cabinet	15/05/2009	1	12,5%	1.500.000	-	-	-	1.500.000	1.499.599	-	-	-	1.499.999	1
265	Meja Cukelat	20/05/2009	1	25%	6.000.000	-	-	-	6.000.000	3.999.599	-	-	-	3.999.999	1
266	Khasanah	31/05/2009	1	25%	2.500.000	-	-	-	2.500.000	2.499.599	-	-	-	2.499.999	1
267	Net Work Area (Tan)	05/06/2009	1	25%	2.000.000	-	-	-	2.000.000	1.999.600	-	-	-	1.999.999	1
268	Sekur Ruang Kasir	01/07/2009	1	25%	2.850.000	-	-	-	2.850.000	2.849.599	-	-	-	2.849.999	1
269	Kamren Digital	05/01/2010	1	25%	1.285.000	-	-	-	1.285.000	1.284.599	-	-	-	1.284.999	1
270	Genet	30/06/2010	1	25%	4.250.000	-	-	-	4.250.000	4.249.599	-	-	-	4.249.999	1
271	Meja Tv	01/11/2011	1	25%	440.000	-	-	-	440.000	439.599	-	-	-	439.999	1
272	Cctv	01/11/2011	1	25%	4.930.000	-	-	-	4.930.000	4.929.599	-	-	-	4.929.999	1

Lampiran 1

PT. BANK PEREKONOMIAN RAKYAT DANAPERMATA LESTARI
DAFTAR ASE I TELIAP
31 Desember 2024

No.	Keterangan	Tahun Perolehan	Unit	Tarif	Harga Perolehan 31-12-2023	Mutasi		Reklasifikasi	Harga Perolehan 31-12-2024	Akumulasi Penyusutan 31-12-2023	Biaya Penyusutan 31-12-2024		Reklasifikasi	Akumulasi Penyusutan 31-12-2024	Nilai Buku 31-12-2024
						Penambahan	Pengurangan				Penambahan	Pengurangan			
273	Lemari Rak Other	02/11/2011	1	25%	775.000	-	-	-	775.000	774.599	-	-	-	774.999	1
274	Iv	02/11/2011	1	25%	1.090.000	-	-	-	1.100.000	1.099.599	-	-	-	1.099.999	1
275	Upa	25/11/2011	1	25%	600.000	-	-	-	600.000	599.599	-	-	-	599.999	1
276	Kursi Dar. Mesin Amara	13/01/2012	1	25%	5.500.000	-	-	-	5.500.000	5.500.600	-	-	-	5.499.999	1
277	Filling Cabinet	31/01/2012	1	12,5%	1.700.000	-	-	-	1.700.000	1.699.599	-	-	-	1.699.999	1
278	Meja Komputer Aetiv	06/02/2013	1	25%	450.000	-	-	-	450.000	449.599	-	-	-	449.999	1
279	Komputer	11/02/2013	1	25%	3.400.000	-	-	-	3.400.000	3.399.599	-	-	-	3.399.999	1
280	Printer Lx 310	11/02/2013	1	25%	1.950.000	-	-	-	1.950.000	1.949.599	-	-	-	1.949.999	1
281	Upa Lan 600Va	11/02/2013	1	25%	600.000	-	-	-	600.000	599.600	-	-	-	599.999	1
282	Kamren Digital Canteen	15/02/2013	1	25%	1.125.000	-	-	-	1.125.000	1.124.599	-	-	-	1.124.999	1
283	Ae Panasonic	26/04/2013	3	25%	6.200.000	-	-	-	6.200.000	6.199.600	-	-	-	6.199.999	1
284	Laptop Acer	30/07/2013	1	25%	5.250.000	-	-	-	5.250.000	5.249.599	-	-	-	5.249.999	1
285	Uab Robotics Rj 11	30/07/2013	1	25%	750.000	-	-	-	750.000	749.599	-	-	-	749.999	1
286	Tulis Bulon	13/08/2013	1	12,5%	1.420.000	-	-	-	1.420.000	1.419.599	-	-	-	1.419.999	1
287	Papan Listrik	14/08/2013	1	25%	235.000	-	-	-	235.000	234.599	-	-	-	234.999	1
288	Koran Pimo Uffo	14/08/2013	1	25%	480.000	-	-	-	480.000	479.600	-	-	-	479.999	1
289	Modem Tp-Link	26/08/2013	1	25%	300.000	-	-	-	300.000	299.599	-	-	-	299.999	1
290	Keyboard Genius	05/09/2013	1	25%	75.000	-	-	-	75.000	74.599	-	-	-	74.999	1
291	Tabung Penaduan	12/09/2013	1	25%	730.000	-	-	-	730.000	729.599	-	-	-	729.999	1
292	Meja Admin	03/10/2013	1	25%	325.000	-	-	-	325.000	324.599	-	-	-	324.999	1
293	Kursi Lipat	03/10/2013	3	12,5%	300.000	-	-	-	300.000	299.600	-	-	-	299.999	1
294	Meja Kerja	14/02/2014	2	25%	1.120.000	-	-	-	1.120.000	1.119.599	-	-	-	1.119.999	1
295	Seznamskrt Komputer	15/02/2014	1	25%	4.150.000	-	-	-	4.150.000	4.149.600	-	-	-	4.149.999	1
296	Cash Box	26/02/2014	1	12,5%	290.000	-	-	-	300.000	299.599	-	-	-	299.999	1
297	Monitor Led Acer	26/02/2014	1	25%	800.000	-	-	-	800.000	799.599	-	-	-	799.999	1
298	Kursi Lipat	24/02/2014	10	12,5%	2.400.000	-	-	-	2.400.000	2.399.599	-	-	-	2.399.999	1
299	Rak Berkas	27/02/2014	1	25%	900.000	-	-	-	900.000	899.599	-	-	-	899.999	1
300	Hardisk Eksternal 1 Tb	06/05/2014	1	25%	870.000	-	-	-	870.000	869.600	-	-	-	869.999	1
301	Printer Epson Lx-310	26/05/2014	1	25%	2.200.000	-	-	-	2.200.000	2.199.599	-	-	-	2.199.999	1
302	Lampiri Berkas	24/06/2014	1	25%	260.000	-	-	-	260.000	259.599	-	-	-	259.999	1
303	Tp Link Wireless	26/06/2014	1	25%	220.000	-	-	-	220.000	219.599	-	-	-	219.999	1
304	Keyboard Genius	24/09/2014	1	25%	100.000	-	-	-	100.000	99.599	-	-	-	99.999	1
305	Telepone	16/11/2014	1	25%	418.000	-	-	-	418.000	417.599	-	-	-	417.999	1



Lampiran 1

PT. BANK PEREKONOMIAN RAKYAT DANAPERMATATA LESTARI
DAFTAR ASEFI TEJAP
31 Desember 2024

No.	Keterangan	Tahun Perolehan	Unit	Tarif	Harga Perolehan M-12-2023	Mutasi		Reklasifikasi	Harga Perolehan M-12-2024	Akumulasi Penyusutan M-12-2023	Biaya Penyusutan M-12-2024		Reklasifikasi	Akumulasi Penyusutan M-12-2024	Nilai Buku M-12-2024
						Penambahan	Pengurangan				Penambahan	Pengurangan			
306	Ups Ica 1200Va	10/12/2014	1	25%	1.200.000	-	-	-	1.200.000	1.199.599	-	-	-	1.159.999	1
307	Pc Lenovo Server	11/12/2014	1	25%	6.700.000	-	-	-	6.700.000	6.599.599	-	-	-	6.659.999	1
308	Genet	05/01/2015	1	25%	6.600.000	-	-	-	6.600.000	6.599.599	-	-	-	6.599.999	1
309	Ups Ica 1200Va	26/01/2015	4	25%	5.000.000	-	-	-	5.000.000	4.999.600	-	-	-	4.999.999	1
310	Kusen Aluma Kaca	26/01/2015	1	12,25%	6.500.000	-	-	-	6.500.000	6.499.599	-	-	-	6.459.999	1
311	Printer Epson L2110	23/02/2015	1	25%	1.700.000	-	-	-	1.700.000	1.699.599	-	-	-	1.659.999	1
312	Lemari Bangkas	15/03/2015	1	12,25%	1.730.000	-	-	-	1.730.000	1.749.599	-	-	-	1.749.999	1
313	Carum Canon Bt Us	26/03/2015	1	25%	1.110.000	-	-	-	1.110.000	1.109.599	-	-	-	1.109.999	1
314	Avian	14/04/2015	1	25%	200.000	-	-	-	200.000	199.600	-	-	-	199.999	1
315	Monitor Led Lg	09/06/2015	1	25%	850.000	-	-	-	850.000	849.599	-	-	-	849.999	1
316	Dispenser Hehida	06/08/2015	1	25%	300.000	-	-	-	300.000	299.600	-	-	-	299.999	1
317	Ac Samsung	14/09/2015	1	25%	4.700.500	-	-	-	4.700.500	4.700.499	-	-	-	4.700.499	1
318	Ac Panasonic	14/09/2015	1	25%	3.524.500	-	-	-	3.524.500	3.524.499	-	-	-	3.524.499	1
319	Meja Tapan	22/09/2015	1	25%	630.000	-	-	-	630.000	629.599	-	-	-	629.999	1
320	Kursi Lipat Phoenix	22/09/2015	4	25%	1.000.000	-	-	-	1.000.000	999.599	-	-	-	999.999	1
321	Meja Aca Speedy	25/10/2015	1	25%	500.000	-	-	-	500.000	499.600	-	-	-	499.999	1
322	Cctv Ihd	06/11/2015	1	25%	6.000.000	-	-	-	6.000.000	5.999.599	-	-	-	5.999.999	1
323	Komputer Lenown	06/01/2016	1	25%	4.900.000	-	-	-	4.900.000	4.899.599	-	-	-	4.859.999	1
324	Ups Ica 1200Va	06/01/2016	2	25%	2.200.000	-	-	-	2.200.000	2.199.599	-	-	-	2.159.999	1
325	Mesin Hwang Utang Omega	06/01/2016	1	25%	2.200.000	-	-	-	2.200.000	2.199.599	-	-	-	2.159.999	1
326	Printer Epson L220	26/03/2016	1	25%	2.230.000	-	-	-	2.230.000	2.229.599	-	-	-	2.229.999	1
327	Meja Tappan	28/09/2016	4	25%	2.400.000	-	-	-	2.400.000	2.399.599	-	-	-	2.359.999	1
328	Kipas Angin	28/09/2016	1	25%	237.000	-	-	-	237.000	236.600	-	-	-	236.999	1
329	Tv Led	08/02/2017	1	25%	1.675.000	-	-	-	1.675.000	1.674.599	-	-	-	1.674.999	1
330	Kulkas Sanyo	08/02/2017	1	25%	1.700.000	-	-	-	1.700.000	1.699.599	-	-	-	1.659.999	1
331	Btu Finger Al 100	06/02/2017	1	25%	925.000	-	-	-	925.000	924.599	-	-	-	924.999	1
332	Lemari Rak Helm	13/02/2017	1	25%	1.200.000	-	-	-	1.200.000	1.199.599	-	-	-	1.159.999	1
333	Filing Cabinet	23/02/2017	3	12,25%	3.800.000	-	-	-	3.800.000	3.745.506	475.000	-	-	3.750.506	79.194
334	Ups Ica 1200Va	23/02/2017	2	25%	2.775.000	-	-	-	2.775.000	2.774.599	-	-	-	2.774.999	1
335	Smartbox S1000	23/07/2017	5	25%	5.500.000	-	-	-	5.500.000	5.499.599	-	-	-	5.459.999	1
336	Smartbox S1000	10/08/2017	3	25%	3.200.000	-	-	-	3.200.000	3.200.000	-	-	-	3.200.000	1
337	Radio Ht Dohor Da 701 Dan Headset	03/10/2017	2	25%	1.140.000	-	-	-	1.140.000	1.139.599	-	-	-	1.139.999	1
338	Papan Reklame	01/11/2017	1	12,25%	9.930.000	-	-	-	9.930.000	7.589.804	1.243.750	-	-	8.913.554	1.036.446

Lampiran 1

PT. BANK PEREKONOMIAN RAKYAT DANAPERMATATA LESTARI
DAFTAR ASEFI TEJAP
31 Desember 2024

No.	Keterangan	Tahun Perolehan	Unit	Tarif	Harga Perolehan M-12-2023	Mutasi		Reklasifikasi	Harga Perolehan M-12-2024	Akumulasi Penyusutan M-12-2023	Biaya Penyusutan M-12-2024		Reklasifikasi	Akumulasi Penyusutan M-12-2024	Nilai Buku M-12-2024
						Penambahan	Pengurangan				Penambahan	Pengurangan			
339	Lemari Arsis	16/04/2018	2	25%	2.800.000	-	-	-	2.800.000	2.799.599	-	-	-	2.759.999	1
340	Meja Sempur	26/09/2018	1	25%	1.200.000	-	-	-	1.200.000	1.199.599	-	-	-	1.259.999	1
341	Lemari Berkas	26/04/2018	1	25%	400.000	-	-	-	400.000	399.599	-	-	-	359.999	1
342	Lemari Kaca	26/04/2018	1	25%	350.000	-	-	-	350.000	349.600	-	-	-	349.999	1
343	Printer Epson L360	26/04/2018	1	25%	2.150.000	-	-	-	2.150.000	2.149.599	-	-	-	2.149.999	1
344	Printer Canon Ip2770	26/04/2018	1	25%	650.000	-	-	-	650.000	649.599	-	-	-	649.999	1
345	Ups Ica Ceri 200	20/04/2018	1	25%	1.000.000	-	-	-	1.000.000	1.000.000	-	-	-	1.000.000	1
346	Komputer Pc Dell	24/04/2018	1	25%	6.500.000	-	-	-	6.500.000	6.499.599	-	-	-	6.459.999	1
347	Cctv Hd	23/07/2018	3	25%	1.350.000	-	-	-	1.350.000	1.349.600	-	-	-	1.349.999	1
348	Hardisk	24/10/2018	1	25%	1.200.000	-	-	-	1.200.000	1.200.000	-	-	-	1.200.000	1
349	Pompa Air Wascor 130	04/02/2019	1	25%	550.000	-	-	-	550.000	549.600	-	-	-	549.999	1
350	Dispenser Ica	15/02/2019	1	25%	175.000	-	-	-	175.000	174.599	-	-	-	174.999	1
351	Kursi Lipat	23/07/2019	4	25%	400.000	-	-	-	400.000	399.599	-	-	-	359.999	1
352	Kursi Lipat	23/07/2019	1	25%	200.000	-	-	-	200.000	199.599	-	-	-	159.999	1
353	Ups Ica	25/07/2019	2	25%	3.900.000	-	-	-	3.900.000	3.899.599	-	-	-	3.859.999	1
354	Kursi Taring	06/01/2020	10	25%	5.500.000	-	-	-	5.500.000	5.499.600	-	-	-	5.469.999	1
355	Meja Active	06/01/2020	5	25%	3.850.000	-	-	-	3.850.000	3.849.599	-	-	-	3.849.999	1
356	Kursi Active	06/01/2020	1	25%	1.400.000	-	-	-	1.400.000	1.399.599	-	-	-	1.359.999	1
357	Filing Cabinet	06/01/2020	2	25%	4.000.000	-	-	-	4.000.000	3.999.599	-	-	-	3.959.999	1
358	Kursi Tangga	06/01/2020	2	25%	3.200.000	-	-	-	3.200.000	3.200.000	-	-	-	3.200.000	1
359	Meja Mutiara	06/01/2020	1	25%	1.900.000	-	-	-	1.900.000	1.899.599	-	-	-	1.859.999	1
360	Buku Astrobox	13/01/2020	1	25%	650.000	-	-	-	650.000	649.599	-	-	-	649.999	1
361	Tv Led	23/01/2020	1	25%	2.200.000	-	-	-	2.200.000	2.199.600	-	-	-	2.169.999	1
362	Printer Canon G1010	30/01/2020	1	25%	1.600.000	-	-	-	1.600.000	1.599.599	-	-	-	1.559.999	1
363	Printer Canon G2010	30/01/2020	1	25%	2.000.000	-	-	-	2.000.000	1.999.599	-	-	-	1.959.999	1
364	Komputer Core I3 4430	30/01/2020	2	25%	10.400.000	-	-	-	10.400.000	10.399.599	-	-	-	10.359.999	1
365	Dvd Hlsok 16N Channel	30/01/2020	1	25%	1.400.000	-	-	-	1.400.000	1.399.599	-	-	-	1.359.999	1
366	Cctv Hikok	30/01/2020	6	25%	5.555.000	-	-	-	5.555.000	5.554.600	-	-	-	5.554.999	1
367	Hardisk	11/11/2020	1	25%	1.175.000	-	-	-	1.175.000	930.202	244.797	-	-	1.174.999	1
368	Hp Dpnp A92	16/11/2020	1	25%	3.800.000	-	-	-	3.800.000	3.708.346	791.654	-	-	3.759.999	1
369	Printer Epson L4150	13/01/2021	1	25%	3.750.000	-	-	-	3.750.000	2.812.500	937.499	-	-	3.749.999	1
370	Hardisk 2T	15/07/2021	1	25%	1.200.000	-	-	-	1.200.000	750.000	450.000	-	-	1.050.000	150.000
371	Monitor Lg 15,5 inci	21/10/2021	1	25%	1.800.000	-	-	-	1.800.000	1.012.500	787.500	-	-	1.462.500	337.500



Lampiran 1

PT. BANK PEREKONOMIAN RAKYAT DANAPERMATATA LESTARI
DAFTAR ASEFI TEJAP
31 Desember 2024

No.	Keterangan	Tahun Perolehan	Unit	Tarif	Harga Perolehan M-12-2023	Mutasi		Reklasifikasi	Harga Perolehan M-12-2024	Akumulasi Penyusutan M-12-2023	Biaya Penyusutan M-12-2024		Reklasifikasi	Akumulasi Penyusutan M-12-2024	Nilai Buku M-12-2024
						Penambahan	Pengurangan				Penambahan	Pengurangan			
372	Penghancur Kertas	18/01/2022	1	25%	1.200.225	-	-	-	1.200.225	650.112	325.056	-	-	975.168	325.057
373	Papua Nana Bpr	23/02/2022	1	25%	3.661.306	-	-	-	3.661.306	2.298.839	1.413.327	-	-	2.298.839	1.362.467
374	Tplink Modem Wireless Router Mr100	16/09/2022	1	25%	750.000	-	-	-	750.000	250.000	187.500	-	-	562.500	312.500
375	Mesin Absensi Fingerprint	21/10/2022	1	25%	1.500.000	-	-	-	1.500.000	486.875	387.500	-	-	1.112.500	692.625
376	Hardisk Cctv	30/01/2023	1	25%	2.594.500	-	-	-	2.594.500	548.624	648.625	-	-	1.945.875	945.875
377	Microphone Clip On Jete M2 Series	06/06/2023	1	25%	85.800	-	-	-	85.800	12.222	23.950	-	-	73.578	51.628
378	Speaker Bluetooth Jete S1 Series	06/06/2023	1	25%	135.100	-	-	-	135.100	22.617	38.773	-	-	96.327	57.523
379	Sound Card Usb Audio 7.1 Micasa Adb-S	06/06/2023	1	25%	40.000	-	-	-	40.000	5.831	10.000	-	-	29.169	19.169
380	Hardisk Cctv Sagate 6 Tt	28/08/2023	1	25%	2.756.500	-	-	-	2.756.500	287.175	639.125	-	-	2.469.325	1.780.200
381	Kursi Zuring D402 Hitam	25/02/2024	6	25%	-	1.244.800	-	-	1.244.800	-	311.200	-	-	933.600	311.200
382	Laptop Asus P1501F WHY	15/05/2024	1	25%	-	7.014.000	-	-	7.014.000	-	1.753.500	-	-	5.260.500	1.753.500
383	Solid State Drive (Ssd) Adata Sata600 240	15/05/2024	1	25%	-	365.000	-	-	365.000	-	76.250	-	-	288.750	288.750
384	Mesin Laminating	25/07/2024	1	25%	-	975.000	-	-	975.000	-	243.750	-	-	731.250	731.250
385	Klasanah	02/10/2011	1	12,2%	3.000.000	-	-	-	3.000.000	2.999.999	-	-	-	900.001	900.001
386	Mesin Absensi Coklok Amano	08/10/2011	1	25%	3.000.000	-	-	-	3.000.000	2.999.999	-	-	-	900.001	900.001
387	Kursi Kerja Industri D759	25/10/2011	1	25%	850.000	-	-	-	850.000	849.600	-	-	-	2.000.400	849.600
388	Meja Kerja Greer Hill	25/10/2011	2	25%	400.000	-	-	-	400.000	399.999	-	-	-	800.001	399.999
389	Meja Kerja Od 220 Sam	25/10/2011	1	25%	450.000	-	-	-	450.000	449.999	-	-	-	900.001	449.999
390	Meja Komputer Greer	25/10/2011	1	25%	400.000	-	-	-	400.000	399.999	-	-	-	800.001	399.999
391	Kursi Kerja Industri D224	25/10/2011	4	25%	1.200.000	-	-	-	1.200.000	1.199.999	-	-	-	4.800.001	1.199.999
392	Kursi Funggo Nusantara	25/10/2011	1	12,2%	1.400.000	-	-	-	1.400.000	1.399.999	-	-	-	2.800.001	1.399.999
393	Brankas Asli Nasional	25/10/2011	1	12,2%	3.000.000	-	-	-	3.000.000	2.999.999	-	-	-	6.000.001	2.999.999
394	Lemari Aras / Filling Cabinet	25/10/2011	1	12,2%	1.500.000	-	-	-	1.500.000	1.499.999	-	-	-	3.000.001	1.499.999
395	Lemari Agung/Aras Brokar	25/10/2011	1	12,2%	1.500.000	-	-	-	1.500.000	1.499.999	-	-	-	3.000.001	1.499.999
396	Kursi Chaise Vista Biru	25/10/2011	4	12,2%	1.700.000	-	-	-	1.700.000	1.699.999	-	-	-	6.800.001	1.699.999
397	Komputer / Pc	02/11/2011	2	25%	6.000.000	-	-	-	6.000.000	3.999.999	-	-	-	2.000.001	3.999.999
398	Komputer / Pc	02/11/2011	1	25%	3.250.000	-	-	-	3.250.000	3.249.999	-	-	-	6.499.999	3.249.999
399	Posbox Printer Epson Pk 20	02/11/2011	1	25%	6.199.650	-	-	-	6.199.650	6.199.649	-	-	-	12.399.299	6.199.649
400	Printer Dot Matrix Lq 2199	02/11/2011	1	25%	5.842.000	-	-	-	5.842.000	5.841.999	-	-	-	11.683.999	5.841.999
401	Printer Tinta/Scanner Epson L 200	02/11/2011	1	25%	1.743.000	-	-	-	1.743.000	1.742.999	-	-	-	3.485.999	1.742.999
402	Mikrofon	02/11/2011	1	25%	2.500.000	-	-	-	2.500.000	2.499.999	-	-	-	5.000.001	2.499.999
403	Perangkat Lunak / Wireless Card	02/11/2011	3	25%	315.000	-	-	-	315.000	314.999	-	-	-	945.001	314.999
404	Ups	02/11/2011	4	25%	1.200.000	-	-	-	1.200.000	1.199.999	-	-	-	4.800.001	1.199.999

Lampiran 1

PT. BANK PEREKONOMIAN RAKYAT DANAPERMATATA LESTARI
DAFTAR ASEFI TEJAP
31 Desember 2024

No.	Keterangan	Tahun Perolehan	Unit	Tarif	Harga Perolehan M-12-2023	Mutasi		Reklasifikasi	Harga Perolehan M-12-2024	Akumulasi Penyusutan M-12-2023	Biaya Penyusutan M-12-2024		Reklasifikasi	Akumulasi Penyusutan M-12-2024	Nilai Buku M-12-2024
						Penambahan	Pengurangan				Penambahan	Pengurangan			
405	Wireless Reater Access Point	02/11/2011	1	25%	400.000	-	-	-	400.000	399.999	-	-	-	800.001	399.999
406	Savelli 1000 Wiat	02/11/2011	2	25%	900.000	-	-	-	900.000	899.999	-	-	-	1.799.999	899.999
407	Carum Digital Canon A1209	02/11/2011	1	25%	1.250.000	-	-	-	1.250.000	1.249.999	-	-	-	2.499.999	1.249.999
408	Tv Led 17 g 32	02/11/2011	1	25%	3.350.000	-	-	-	3.350.000	3.349.999	-	-	-	6.700.001	3.349.999
409	Cctv	02/11/2011	1	25%	5.842.000	-	-	-	5.842.000	5.841.999	-	-	-	11.683.999	5.841.999
410	Ae Panasonic 1Pk	02/11/2011	2	25%	6.450.000	-	-	-	6.450.000	6.449.999	-	-	-	12.900.001	6.449.999
411	Telepon Wireless Panasonic	02/11/2011	1	25%	325.000	-	-	-	325.000	324.999	-	-	-	650.001	324.999
412	Telepon Panasonic	02/11/2011	1	25%	150.000	-	-	-	150.000	149.999	-	-	-	300.001	149.999
413	Mejakasir	04/11/2011	1	25%	11.250.000	-	-	-	11.250.000	11.249.999	-	-	-	22.500.001	11.249.999
414	Cctv 8 Channel	21/12/2012	1	25%	11.102.000	-	-	-	11.102.000	11.101.999	-	-	-	22.204.001	11.101.999
415	Printer Canon Ip3270 + Inks	04/02/2013	1	25%	750.000	-	-	-	750.000	749.999	-	-	-	1.500.001	749.999
416	Lemari Rak Aras	13/05/2013	2	25%	1.600.000	-	-	-	1.600.000	1.599.999	-	-	-	3.200.001	1.599.999
417	Laptop Acer Aspire V5	30/07/2013	1	25%	5.250.000	-	-	-	5.250.000	5.249.999	-	-	-	10.500.001	5.249.999
418	Moketn Usb Rubber Kp11	30/07/2013	1	25%	730.000	-	-	-	730.000	729.999	-	-	-	1.460.001	729.999
419	Dispenser Miyake	25/09/2013	1	25%	140.000	-	-	-	140.000	139.999	-	-	-	280.001	139.999
420	Meja Dispenser	23/12/2013	1	25%	250.000	-	-	-	250.000	249.999	-	-	-	500.001	249.999
421	Genet	10/02/2014	1	25%	8.700.000	-	-	-	8.700.000	8.699.999	-	-	-	17.400.001	8.699.999
422	Kamern Digital Nikon S350f	11/02/2014	1	25%	1.500.000	-	-	-	1.500.000	1.499.999	-	-	-	3.000.001	1.499.999
423	Kipas Angin Miyake	13/02/2014	1	25%	200.000	-	-	-	200.000	199.999	-	-	-	400.001	199.999
424	Filling Cabinet	17/02/2014	1	12,2%	1.900.000	-	-	-	1.900.000	1.899.999	-	-	-	3.800.001	1.899.999
425	Kursi Lipat Chaise	17/02/2014	6	12,2%	1.800.000	-	-	-	1.800.000	1.799.999	-	-	-	10.800.001	1.799.999
426	Perabellan Hardisk	02/12/2014	1	25%	875.000	-	-	-	875.000	874.999	-	-	-	1.750.001	874.999
427	Pc Lercova Server	06/02/2015	1	25%	6.700.000	-	-	-	6.700.000	6.699.999	-	-	-	13.400.001	6.699.999
428	Ups Iza 1460	06/02/2015	1	25%	1.100.000	-	-	-	1.100.000	1.099.999	-	-	-	2.200.001	1.099.999
429	Hub 8 Port D-Link	06/02/2015	1	25%	115.000	-	-	-	115.000	114.999	-	-	-	230.001	114.999
430	Pc Lercova	20/02/2015	1	25%	4.930.000	-	-	-	4.930.000	4.929.999	-	-	-	9.860.001	4.929.999
431	Printer Epson L210	20/02/2015	1	25%	2.450.000	-	-	-	2.450.000	2.449.999	-	-	-	4.900.001	2.449.999
432	Ups Iza 1265	20/02/2015	3	25%	2.500.000	-	-	-	2.500.000	2.499.999	-	-	-	7.500.001	2.499.999
433	Meja Kerja	24/02/2015	1	25%	800.000	-	-	-	800.000	799.999	-	-	-	1.600.001	799.999
434	Lemari Rak Aras	24/02/2015	1	25%	450.000	-	-	-	450.000	449.999	-	-	-	900.001	449.999
435	Ups Iza 1260	06/06/2015	1	25%	1.100.000	-	-	-	1.100.000	1.099.999	-	-	-	2.200.001	1.099.999
436	Hub 8 Port D-Link	06/06/2015	1	25%	150.000	-	-	-	150.000	149.999	-	-	-	300.001	149.999
437	Kipas Angin Miyake	03/07/2015	1	25%	120.000	-	-	-	120.000	119.999	-	-	-	240.001	119.999



Lampiran 1

PT. BANK PEREKONOMIAN RAKYAT DANAPERMATATA LESTARI
DAFTAR ASELI TELPAP
31 Desember 2024

No.	Keterangan	Tahun Perolehan	Unit	Tarif	Harga Perolehan 31-12-2023	Mutasi		Reklasifikasi	Harga Perolehan 31-12-2024	Akumulasi Penyusutan 31-12-2023	Biaya Penyusutan 31-12-2024		Reklasifikasi	Akumulasi Penyusutan 31-12-2024	Nilai Buku 31-12-2024
						Penambahan	Pengurangan				Penambahan	Pengurangan			
438	Telpon Panasonic	06/01/2016	1	25%	499.000	-	-	-	499.000	498.939	-	-	-	498.939	1
439	Mesa Huang Lung Dynamic	06/01/2016	1	25%	3.200.000	-	-	-	2.500.000	3.199.999	-	-	-	3.199.999	1
440	Printer: Lx-310	15/01/2016	1	25%	2.250.000	-	-	-	2.250.000	2.249.999	-	-	-	2.249.999	1
441	Kursi: Pinar Aktif	08/08/2016	3	25%	700.000	-	-	-	700.000	699.999	-	-	-	699.999	1
442	Kursi: Susun Biru	08/08/2016	2	12,5%	500.000	-	-	-	500.000	463.312	36.487	-	-	499.999	1
443	Pemrosesan Cctv. 8 Chanel	25/08/2016	1	25%	4.650.000	-	-	-	4.650.000	4.629.939	-	-	-	4.629.999	1
444	Lemari Arasp: Brutal:	13/12/2016	2	12,2%	4.000.000	-	-	-	4.000.000	3.541.495	438.305	-	-	3.999.999	1
445	Cash Box (Tempat Uang Kasir)	15/12/2016	1	25%	750.000	-	-	-	750.000	729.939	-	-	-	729.999	1
446	Paper Tulus 60 X 120 Cm	15/12/2016	1	25%	250.000	-	-	-	250.000	249.999	-	-	-	249.999	1
447	Blo Finger Tm 100	09/02/2017	1	25%	980.000	-	-	-	980.000	979.999	-	-	-	979.999	1
448	Printer Is 6567	16/05/2017	1	25%	2.500.000	-	-	-	2.500.000	2.499.999	-	-	-	2.499.999	1
449	Tangga	26/05/2017	1	12,2%	1.200.000	-	-	-	1.300.000	1.110.444	102.500	-	-	1.272.944	27.050
450	Monitor Led Lg	21/04/2017	1	25%	1.100.000	-	-	-	1.100.000	1.099.939	-	-	-	1.099.999	1
451	Ups Icu 1200	12/06/2017	4	25%	6.000.000	-	-	-	6.000.000	3.999.999	-	-	-	3.999.999	1
452	Savoh Minanacor Sm 1000	12/06/2017	3	25%	3.200.000	-	-	-	3.300.000	3.299.999	-	-	-	3.299.999	1
453	Dipenser	05/07/2017	1	25%	190.000	-	-	-	150.000	189.999	-	-	-	189.999	1
454	Radio Ht Dohlor Da-701 Dar. Headset	03/10/2017	2	25%	1.140.000	-	-	-	1.140.000	1.139.999	-	-	-	1.139.999	1
455	Kursi Anjin Mlyoto	08/05/2018	2	25%	600.000	-	-	-	600.000	599.939	-	-	-	599.999	1
456	Lemari Berkas Frontline	28/06/2018	1	25%	2.400.000	-	-	-	2.400.000	2.399.999	-	-	-	2.399.999	1
457	Meja Kerja	28/06/2018	1	25%	1.100.000	-	-	-	1.100.000	1.099.939	-	-	-	1.099.999	1
458	Kursi Kerja	28/06/2018	1	25%	1.000.000	-	-	-	1.000.000	999.999	-	-	-	999.999	1
459	Printer: L360	28/06/2018	1	25%	2.450.000	-	-	-	2.450.000	2.449.999	-	-	-	2.449.999	1
460	Kursi Kerja Kinyawan	07/07/2018	3	25%	1.600.000	-	-	-	1.600.000	1.599.999	-	-	-	1.599.999	1
461	Lemari Kaca	05/07/2018	1	25%	650.000	-	-	-	650.000	649.999	-	-	-	649.999	1
462	Pemadam Api	05/07/2018	2	25%	600.000	-	-	-	600.000	599.939	-	-	-	599.999	1
463	Netbook Acer Est-132	06/07/2018	1	25%	3.200.000	-	-	-	3.300.000	3.499.999	-	-	-	3.499.999	1
464	Telpon Panasonic	17/11/2018	1	12,2%	225.000	-	-	-	225.000	224.939	-	-	-	224.999	1
465	Monitor Led Lg	21/12/2018	1	25%	1.250.000	-	-	-	1.250.000	1.249.999	-	-	-	1.249.999	1
466	Cash Box (Tempat Uang Kasir)	30/01/2019	1	25%	830.000	-	-	-	830.000	829.999	-	-	-	829.999	1
467	Modem Wifi Huawei	07/02/2019	1	25%	675.000	-	-	-	675.000	674.939	-	-	-	674.999	1
468	Mesa Aben	06/03/2019	1	25%	1.250.000	-	-	-	1.250.000	1.249.999	-	-	-	1.249.999	1
469	Dvr Hkvision	08/01/2020	1	25%	2.970.000	-	-	-	2.970.000	2.968.125	61.874	-	-	2.969.999	1
470	Kipas Angin Provi	18/02/2020	1	25%	230.000	-	-	-	230.000	229.958	10.431	-	-	249.999	1

Lampiran 1

PT. BANK PEREKONOMIAN RAKYAT DANAPERMATATA LESTARI
DAFTAR ASELI TELPAP
31 Desember 2024

No.	Keterangan	Tahun Perolehan	Unit	Tarif	Harga Perolehan 31-12-2023	Mutasi		Reklasifikasi	Harga Perolehan 31-12-2024	Akumulasi Penyusutan 31-12-2023	Biaya Penyusutan 31-12-2024		Reklasifikasi	Akumulasi Penyusutan 31-12-2024	Nilai Buku 31-12-2024
						Penambahan	Pengurangan				Penambahan	Pengurangan			
471	Buff: Aetiv	12/08/2020	1	25%	1.230.000	-	-	-	1.230.000	1.050.625	179.374	-	-	1.229.999	1
472	Lemari Rak	12/08/2020	1	25%	1.130.000	-	-	-	1.130.000	965.222	164.777	-	-	1.129.999	1
473	Bancas A. E.	02/07/1992	2	12,2%	350.000	-	-	-	350.000	349.999	-	-	-	349.999	1
474	Mesin Tik Royal	07/07/1992	1	25%	385.000	-	-	-	385.000	384.999	-	-	-	384.999	1
475	Mesin Tik Standar	02/07/1992	1	25%	485.000	-	-	-	485.000	484.999	-	-	-	484.999	1
476	Lakban	16/09/1992	1	25%	140.000	-	-	-	140.000	139.939	-	-	-	139.999	1
477	Kursi Kasir	07/10/1992	1	25%	37.300	-	-	-	37.300	37.499	-	-	-	37.499	1
478	Meja Ruang Sekat	16/10/1992	1	25%	50.000	-	-	-	50.000	49.939	-	-	-	49.999	1
479	Meja Kasir	08/10/1992	1	25%	125.000	-	-	-	125.000	124.999	-	-	-	124.999	1
480	Kipas Angin Maapion	06/10/1992	1	25%	125.000	-	-	-	125.000	124.999	-	-	-	124.999	1
481	Kursi Meja Tugan	04/10/1992	3	25%	162.500	-	-	-	162.500	162.499	-	-	-	162.499	1
482	Kursi Lemari Bhasa	06/10/1992	2	25%	165.000	-	-	-	165.000	164.999	-	-	-	164.999	1
483	Kursi Meja Tumpu Tangan	05/10/1992	11	25%	358.500	-	-	-	358.500	358.499	-	-	-	358.499	1
484	Meja Bira	02/10/1992	6	25%	280.000	-	-	-	280.000	279.999	-	-	-	279.999	1
485	Mesin Tik Olympia	25/10/1992	1	25%	425.000	-	-	-	425.000	424.999	-	-	-	424.999	1
486	Filling Cabinet	07/10/1992	6	12,2%	525.000	-	-	-	525.000	524.999	-	-	-	524.999	1
487	Mesin Type 98	27/10/1992	1	25%	529.625	-	-	-	529.625	529.624	-	-	-	529.624	1
488	Meja Kerja	16/10/1992	1	25%	630.000	-	-	-	630.000	629.939	-	-	-	629.999	1
489	Aipon Acipator	20/11/1992	1	25%	295.000	-	-	-	295.000	294.999	-	-	-	294.999	1
490	Lemari Arasp	21/11/1992	1	25%	425.000	-	-	-	425.000	424.939	-	-	-	424.999	1
491	Filling Cabinet	20/08/1993	11	12,2%	235.000	-	-	-	235.000	234.999	-	-	-	234.999	1
492	Lemari Buku	05/09/1994	1	25%	85.000	-	-	-	85.000	84.999	-	-	-	84.999	1
493	Lemari Arasp Elite	03/10/1994	3	25%	975.000	-	-	-	975.000	974.999	-	-	-	974.999	1
494	Facemask	28/03/1995	1	25%	1.650.000	-	-	-	1.650.000	1.649.999	-	-	-	1.649.999	1
495	Alat Pemadam Kebakaran	26/06/1995	1	12,2%	136.000	-	-	-	136.000	135.939	-	-	-	135.999	1
496	Meja Dapur	08/07/1995	1	25%	115.000	-	-	-	115.000	114.999	-	-	-	114.999	1
497	Lemari Arasp Dirat	25/07/1995	1	25%	337.896	-	-	-	337.896	337.895	-	-	-	337.895	1
498	Meja Kursi Kerja	17/07/1994	1	25%	368.800	-	-	-	368.800	368.799	-	-	-	368.799	1
499	Meja Komputer	28/08/1995	1	25%	175.000	-	-	-	175.000	174.999	-	-	-	174.999	1
500	Rak Arasp	16/05/2002	1	12,2%	210.000	-	-	-	210.000	209.939	-	-	-	209.999	1
501	Papan Nama	15/06/2002	1	12,2%	2.500.000	-	-	-	2.500.000	2.499.999	-	-	-	2.499.999	1
502	Printer	07/01/2004	1	25%	2.850.000	-	-	-	2.850.000	2.849.939	-	-	-	2.849.999	1
503	Komputer	03/03/2004	1	25%	3.025.000	-	-	-	3.025.000	3.024.999	-	-	-	3.024.999	1



Lampiran 1

PT. BANK PEREKONOMIAN RAKYAT DANAPERMATATA LESTARI
DAFTAR ASET TIAP
31 Desember 2024

No.	Keterangan	Tahun Perolehan	Unit	Tarif	Harga Perolehan M-12-2023	Mutasi		Reklasifikasi	Harga Perolehan 31-12-2024	Akumulasi Penyusutan 31-12-2023	Biaya Penyusutan 31-12-2024		Reklasifikasi	Akumulasi Penyusutan M-12-2024	Nilai Buku 31-12-2024
						Penambahan	Pengurangan				Penambahan	Pengurangan			
504	Modem	08/05/2004	1	25%	5.400.000	-	-	-	5.400.000	5.399.599	-	-	-	5.399.999	1
505	Komputer	27/05/2004	1	25%	1.130.000	-	-	-	1.130.000	1.189.599	-	-	-	1.149.999	1
506	Cpu Komputer Pentium III	12/05/2005	1	25%	1.340.000	-	-	-	1.340.000	1.339.599	-	-	-	1.339.999	1
507	Printer Epson Lq 1170	21/06/2005	1	25%	750.000	-	-	-	750.000	749.600	-	-	-	749.999	1
508	Media Genset Merik Yamashita	06/06/2005	1	25%	3.250.000	-	-	-	3.250.000	3.249.599	-	-	-	3.249.999	1
509	Telpon Flexi	25/10/2005	1	25%	1.649.000	-	-	-	1.649.000	1.648.599	-	-	-	1.648.999	1
510	Mega Grace	02/01/2006	1	25%	290.000	-	-	-	290.000	289.599	-	-	-	289.999	1
511	Telpon Flexi	23/01/2006	1	25%	950.000	-	-	-	950.000	949.599	-	-	-	949.999	1
512	Kevonatan	07/01/2006	1	25%	1.300.000	-	-	-	1.300.000	1.299.600	-	-	-	1.299.999	1
513	Printer Epson C43	06/02/2006	1	25%	520.000	-	-	-	520.000	519.599	-	-	-	519.999	1
514	Nova Bank Cempun	05/02/2006	1	25%	3.500.000	-	-	-	3.500.000	3.499.600	-	-	-	3.499.999	1
515	Ups Liverest	16/05/2006	1	25%	1.200.000	-	-	-	1.200.000	1.199.599	-	-	-	1.199.999	1
516	Cash Bek	02/01/2007	1	25%	714.000	-	-	-	714.000	713.599	-	-	-	713.999	1
517	Local Area Network (Lan)	23/01/2007	1	25%	2.700.000	-	-	-	2.700.000	2.699.599	-	-	-	2.699.999	1
518	Printer Epson Lq 2180	30/01/2007	1	25%	5.500.000	-	-	-	5.500.000	5.499.599	-	-	-	5.499.999	1
519	Nova Bank As-100	23/06/2007	1	25%	7.300.000	-	-	-	7.300.000	7.299.600	-	-	-	7.299.999	1
520	Hp Flexi	31/01/2008	1	25%	1.200.000	-	-	-	1.200.000	1.199.599	-	-	-	1.199.999	1
521	Hp	11/02/2008	1	25%	1.940.000	-	-	-	1.940.000	1.939.599	-	-	-	1.939.999	1
522	Media Huang Liang	23/02/2008	1	25%	2.650.000	-	-	-	2.650.000	2.649.599	-	-	-	2.649.999	1
523	Kamaca	25/02/2008	2	25%	2.900.000	-	-	-	2.900.000	2.899.599	-	-	-	2.899.999	1
524	Lemari Gahard	23/02/2008	1	25%	3.130.000	-	-	-	3.130.000	3.129.599	-	-	-	3.129.999	1
525	Komputer	11/02/2008	1	25%	4.950.000	-	-	-	4.950.000	4.949.599	-	-	-	4.949.999	1
526	Perisih Ibrn Printer	18/02/2008	1	25%	9.800.000	-	-	-	9.800.000	9.799.600	-	-	-	9.799.999	1
527	Kamaca	01/04/2008	1	25%	1.935.000	-	-	-	1.935.000	1.934.599	-	-	-	1.934.999	1
528	Meja Cokelat	11/04/2008	1	25%	10.200.000	-	-	-	10.200.000	10.199.599	-	-	-	10.199.999	1
529	Cpu Komputer Dual Core	11/06/2008	1	25%	2.330.000	-	-	-	2.330.000	2.329.599	-	-	-	2.329.999	1
530	Modem Komputer	02/07/2008	1	25%	2.800.000	-	-	-	2.800.000	2.799.599	-	-	-	2.799.999	1
531	Cpu	16/05/2009	3	25%	5.200.000	-	-	-	5.200.000	5.199.600	-	-	-	5.199.999	1
532	Lcd Proyektor	27/05/2009	1	25%	6.450.000	-	-	-	6.450.000	6.449.599	-	-	-	6.449.999	1
533	Printer Epson	25/05/2009	1	25%	9.000.000	-	-	-	9.000.000	8.999.599	-	-	-	8.999.999	1
534	Kursi Lipat	25/09/2009	6	25%	1.200.000	-	-	-	1.200.000	1.199.599	-	-	-	1.199.999	1
535	Printer Epson	01/12/2009	1	25%	7.575.000	-	-	-	7.575.000	7.574.599	-	-	-	7.574.999	1
536	Printer Canon Ip1980	23/01/2010	1	25%	630.000	-	-	-	630.000	629.599	-	-	-	629.999	1

Lampiran 1

PT. BANK PEREKONOMIAN RAKYAT DANAPERMATATA LESTARI
DAFTAR ASET TIAP
31 Desember 2024

No.	Keterangan	Tahun Perolehan	Unit	Tarif	Harga Perolehan 31-12-2023	Mutasi		Reklasifikasi	Harga Perolehan 31-12-2024	Akumulasi Penyusutan 31-12-2023	Biaya Penyusutan 31-12-2024		Reklasifikasi	Akumulasi Penyusutan 31-12-2024	Nilai Buku 31-12-2024
						Penambahan	Pengurangan				Penambahan	Pengurangan			
537	Ups Ka	25/05/2010	1	25%	800.000	-	-	-	800.000	799.599	-	-	-	799.999	1
538	Ups Icu	02/03/2010	1	25%	830.000	-	-	-	830.000	819.599	-	-	-	819.999	1
539	Monitorled	23/02/2010	2	25%	1.900.000	-	-	-	1.900.000	1.899.599	-	-	-	1.899.999	1
540	Cpu	26/05/2010	1	25%	2.600.000	-	-	-	2.600.000	2.599.600	-	-	-	2.599.999	1
541	Printer Epson Lq 2180	25/05/2010	1	25%	6.250.000	-	-	-	6.250.000	6.249.599	-	-	-	6.249.999	1
542	Modem Shivi	06/06/2010	1	25%	4.375.000	-	-	-	4.375.000	4.374.599	-	-	-	4.374.999	1
543	Monitor Led Keyboard Mouse	29/06/2010	1	25%	1.180.000	-	-	-	1.180.000	1.179.599	-	-	-	1.179.999	1
544	Komputer	25/06/2010	1	25%	4.100.000	-	-	-	4.100.000	4.099.599	-	-	-	4.099.999	1
545	Printer Canon	01/07/2010	1	25%	800.000	-	-	-	800.000	799.600	-	-	-	799.999	1
546	Tangga Tortuna	13/08/2010	1	25%	750.000	-	-	-	750.000	749.599	-	-	-	749.999	1
547	Ceru	03/09/2010	1	25%	8.000.000	-	-	-	8.000.000	7.999.600	-	-	-	7.999.999	1
548	Printer Epson L200	21/12/2010	1	25%	1.599.000	-	-	-	1.599.000	1.598.599	-	-	-	1.598.999	1
549	Printer Epson Lc300-2	06/01/2011	1	25%	1.650.000	-	-	-	1.650.000	1.649.599	-	-	-	1.649.999	1
550	Komputer Monitor Lg	26/03/2011	1	25%	4.325.000	-	-	-	4.325.000	4.324.599	-	-	-	4.324.999	1
551	Printer Epson Pk-20	28/04/2011	1	25%	7.025.000	-	-	-	7.025.000	7.024.599	-	-	-	7.024.999	1
552	Mikroti On Line R	26/06/2012	1	25%	1.900.000	-	-	-	1.900.000	1.899.600	-	-	-	1.899.999	1
553	Amazao	26/06/2012	1	25%	3.000.000	-	-	-	3.000.000	2.999.599	-	-	-	2.999.999	1
554	Mikroti On Line	26/06/2012	1	25%	4.500.000	-	-	-	4.500.000	4.499.599	-	-	-	4.499.999	1
555	Ups Ka Cx 1200	23/10/2012	4	25%	4.400.000	-	-	-	4.400.000	4.399.599	-	-	-	4.399.999	1
556	Modem	02/05/2013	1	25%	230.000	-	-	-	230.000	229.599	-	-	-	229.999	1
557	Filling Connet	14/05/2013	1	25%	1.900.000	-	-	-	1.900.000	1.899.600	-	-	-	1.899.999	1
558	Ups	14/06/2013	1	25%	2.325.000	-	-	-	2.325.000	2.324.599	-	-	-	2.324.999	1
559	Laptop Acer	30/07/2013	1	25%	5.250.000	-	-	-	5.250.000	5.249.600	-	-	-	5.249.999	1
560	Printer Lvs-110	16/01/2014	1	25%	2.100.000	-	-	-	2.100.000	2.099.599	-	-	-	2.099.999	1
561	Harddisk	07/05/2014	1	25%	900.000	-	-	-	900.000	899.599	-	-	-	899.999	1
562	Printer Canon Ip2770	07/08/2014	1	25%	700.000	-	-	-	700.000	699.599	-	-	-	699.999	1
563	Lemari Arap	12/08/2014	1	25%	1.500.000	-	-	-	1.500.000	1.499.599	-	-	-	1.499.999	1
564	Ups Icu Cpl 870	23/12/2014	1	25%	1.100.000	-	-	-	1.100.000	1.099.600	-	-	-	1.099.999	1
565	Pc-Cpu Monitor	22/12/2014	1	25%	6.700.000	-	-	-	6.700.000	6.699.599	-	-	-	6.699.999	1
566	Printer Canon Ip2770	06/02/2015	1	25%	775.000	-	-	-	775.000	774.599	-	-	-	774.999	1
567	Kursi Staf	17/05/2015	1	25%	459.000	-	-	-	459.000	458.599	-	-	-	458.999	1
568	Tralis Bebanas A-4	23/05/2015	1	12,5%	2.000.000	-	-	-	2.000.000	1.999.599	-	-	-	1.999.999	1
569	Kursi Luma	17/05/2015	2	25%	2.398.000	-	-	-	2.398.000	2.397.599	-	-	-	2.397.999	1



Lampiran 1

PT. BANK PEREKONOMIAN RAKYAT DANAPERMATA LESTARI
DAFTAR ASET TETAP
31 Desember 2024

No.	Keterangan	Tahun Perolehan	Unit	Tarif	Harga Perolehan 31-12-2023	Mutasi		Reklasifikasi	Harga Perolehan 31-12-2024	Akumulasi Penyusutan 31-12-2023	Biaya Penyusutan 31-12-2024		Reklasifikasi	Akumulasi Penyusutan 31-12-2024	Nilai Buku 31-12-2024
						Penambahan	Pengurangan				Penambahan	Pengurangan			
570	Bermas A-4	17-05-2015	1	12,2%	8.750.000	-	-	-	8.750.000	8.740.559	-	-	-	8.740.559	1
571	Upsi	14-09-2015	1	25%	933.000	-	-	-	933.000	934.599	-	-	-	934.599	1
572	Harddisk Cctv	05-06-2015	1	25%	802.800	-	-	-	802.800	802.799	-	-	-	802.799	1
573	Upsi	05-06-2015	1	25%	2.818.000	-	-	-	2.818.000	2.817.600	-	-	-	2.817.600	1
574	Instansi Ac	14-09-2015	1	25%	2.450.000	-	-	-	2.450.000	2.449.599	-	-	-	2.449.599	1
575	Tralis Pintu Jendelu	23-09-2015	1	12,4%	6.000.000	-	-	-	6.000.000	5.999.599	-	-	-	5.999.599	1
576	Kipas Angin Sekam	15-10-2015	2	25%	270.000	-	-	-	270.000	269.599	-	-	-	269.599	1
577	Upsi	02-10-2015	1	25%	635.000	-	-	-	635.000	634.599	-	-	-	634.599	1
578	Monitor 1g	07-10-2015	1	25%	1.100.000	-	-	-	1.100.000	1.099.599	-	-	-	1.099.599	1
579	Upsi	12-11-2015	1	25%	635.000	-	-	-	635.000	634.599	-	-	-	634.599	1
580	Printer Epson Pk 20	11-11-2015	1	25%	7.850.000	-	-	-	7.850.000	7.849.599	-	-	-	7.849.599	1
581	Kamera Nikon	08-12-2015	1	25%	899.000	-	-	-	899.000	898.599	-	-	-	898.599	1
582	Mesin Hwang Duit	16-02-2016	1	25%	3.500.000	-	-	-	3.500.000	3.499.599	-	-	-	3.499.599	1
583	Monitor 1g	28-09-2016	1	25%	1.113.000	-	-	-	1.113.000	1.112.599	-	-	-	1.112.599	1
584	Cctv	05-09-2016	1	25%	11.450.000	-	-	-	11.450.000	11.449.599	-	-	-	11.449.599	1
585	Harddisk External Seagate	12-11-2016	1	25%	830.000	-	-	-	830.000	829.599	-	-	-	829.599	1
586	Cash Bek	17-02-2017	1	25%	700.000	-	-	-	700.000	699.599	-	-	-	699.599	1
587	Bio Finger	06-02-2017	1	25%	980.000	-	-	-	980.000	979.599	-	-	-	979.599	1
588	Monitor Lembo-Pc2	21-04-2017	2	25%	10.800.000	-	-	-	10.800.000	10.799.599	-	-	-	10.799.599	1
589	Savoy Mismoto	12-06-2017	3	25%	1.100.000	-	-	-	1.100.000	1.099.599	-	-	-	1.099.599	1
590	Monitor Led Samsung 1	31-08-2017	2	25%	1.043.000	-	-	-	1.043.000	1.042.599	-	-	-	1.042.599	1
591	Gorden Vertikal	30-08-2017	1	25%	1.200.000	-	-	-	1.200.000	1.199.599	-	-	-	1.199.599	1
592	Meja Kursi Raks	30-08-2017	1	25%	4.050.000	-	-	-	4.050.000	4.049.599	-	-	-	4.049.599	1
593	Pintu Besi Braakas	30-08-2017	1	25%	4.700.000	-	-	-	4.700.000	3.769.756	930.233	-	-	4.699.999	1
594	Cctv	05-08-2017	1	12,4%	19.828.000	-	-	-	19.828.000	19.827.599	-	-	-	19.827.599	1
595	Savoy Mismoto	16-08-2017	2	25%	3.200.000	-	-	-	3.200.000	3.199.599	-	-	-	3.199.599	1
596	Tabung Pepadam	08-09-2017	1	25%	1.000.000	-	-	-	1.000.000	79.402	208.307	-	-	959.999	1
597	Pisak Rekam	06-09-2017	1	12,5%	6.720.000	-	-	-	9.720.000	7.695.600	1.215.000	-	-	8.910.600	810.000
598	Tv	15-12-2017	1	25%	2.350.000	-	-	-	2.350.000	2.349.599	-	-	-	2.349.599	1
599	Upsi	28-08-2018	1	25%	775.000	-	-	-	775.000	774.599	-	-	-	774.599	1
600	Elling Cabinet	22-03-2019	1	25%	1.850.000	-	-	-	1.850.000	1.849.599	-	-	-	1.849.599	1
601	Printer Canon Ip2770	07-11-2019	2	25%	865.000	-	-	-	865.000	864.599	-	-	-	864.599	1
602	Upsi Icu	08-11-2019	1	25%	1.100.000	-	-	-	1.100.000	1.099.599	-	-	-	1.099.599	1

Lampiran 1

PT. BANK PEREKONOMIAN RAKYAT DANAPERMATA LESTARI
DAFTAR ASET TETAP
31 Desember 2024

No.	Keterangan	Tahun Perolehan	Unit	Tarif	Harga Perolehan 31-12-2023	Mutasi		Reklasifikasi	Harga Perolehan 31-12-2024	Akumulasi Penyusutan 31-12-2023	Biaya Penyusutan 31-12-2024		Reklasifikasi	Akumulasi Penyusutan 31-12-2024	Nilai Buku 31-12-2024
						Penambahan	Pengurangan				Penambahan	Pengurangan			
603	Harddisk External Seagate	02-01-2020	1	25%	1.150.000	-	-	-	1.150.000	1.149.599	-	-	-	1.149.599	1
604	Pc Desktop Asus	08-01-2020	2	25%	10.090.000	-	-	-	10.090.000	10.089.999	-	-	-	10.089.999	1
605	Printer Canon Ip2770	16-07-2020	1	25%	865.000	-	-	-	865.000	756.482	108.117	-	-	864.999	1
606	Hp Oppo A92	16-11-2020	1	25%	3.800.000	-	-	-	3.800.000	3.008.316	791.653	-	-	3.799.999	1
607	Mesin Absen Kidbow	05-04-2021	1	25%	1.987.000	-	-	-	1.987.000	1.338.579	456.759	-	-	1.825.328	121.671
608	Mesin Absen Finger Print	25-01-2022	1	25%	950.000	-	-	-	950.000	475.608	237.500	-	-	712.508	237.492
609	Mesin Penghantar Keras	18-01-2022	1	25%	1.200.223	-	-	-	1.300.223	530.112	323.039	-	-	973.168	323.039
610	Laptop Acer	14-01-2022	1	25%	5.225.000	-	-	-	5.325.000	2.662.212	1.331.250	-	-	3.992.762	1.331.238
611	Paper Nanti Pw	23-05-2022	1	25%	4.536.366	-	-	-	4.536.366	1.800.120	1.131.077	-	-	3.024.197	1.512.110
612	Printer Epson	25-11-2021	1	25%	1.850.000	-	-	-	1.850.000	1.002.092	402.500	-	-	1.464.592	385.408
613	Modem Wireless Router M100	16-09-2022	1	25%	750.000	-	-	-	750.000	250.000	187.500	-	-	417.500	312.500
614	Printer Brother 1420 W	12-12-2022	1	25%	-	-	-	-	544.852	-	646.852	-	-	-	-
615	Stabilizer Mimarosa Sm 1000	13-12-2022	3	25%	-	-	-	-	304.694	-	304.694	-	-	-	-
616	Printer Brother 1420 W	12-12-2022	1	25%	-	2.381.000	-	-	2.381.000	-	1.230.102	-	-	1.230.102	1.190.898
617	Stabilizer Mimarosa Sm 1000	13-12-2022	3	25%	-	1.125.000	-	-	1.125.000	-	555.946	-	-	585.944	539.056
618	Tp Link 3 Port Tc Sf1005D	13-06-2023	1	25%	115.000	-	-	-	115.000	-	28.750	-	-	28.750	86.250
619	Switch Hub Tp Link 8 Port	13-06-2023	1	25%	155.000	-	-	-	135.000	-	33.750	-	-	33.750	101.250
620	Microphone Clip On Test 001	13-06-2023	1	25%	149.366	-	-	-	149.366	21.770	37.335	-	-	49.995	99.205
621	Speaker Bluetooth Jele S1	13-06-2023	1	25%	153.000	-	-	-	123.000	22.603	38.730	-	-	61.333	93.667
622	Pc Rakitan I3 Gen12 +Monitor+Key+Mouse	05-02-2024	1	25%	-	5.675.000	-	-	5.675.000	-	1.417.500	-	-	1.417.500	4.257.500
623	Pc Rakitan I3 Gen12 +Monitor+Key+Mouse	03-02-2024	1	25%	-	5.675.000	-	-	5.675.000	-	1.417.500	-	-	1.417.500	4.257.500
624	Tipod Screen Projector	06-05-2024	1	25%	-	450.000	-	-	450.000	-	112.500	-	-	112.500	337.500
625	Kursi Jaring D402	25-05-2024	4	25%	-	844.900	-	-	844.900	-	211.225	-	-	211.225	633.675
626	Mouse Wireless Logitech M185	23-07-2024	1	25%	-	184.000	-	-	184.000	-	46.000	-	-	46.000	138.000
627	Mesin Laminating Origin Ore 330	25-07-2024	1	25%	-	975.000	-	-	975.000	-	243.750	-	-	243.750	731.250
628	Printer Epson L3210	18-09-2024	1	25%	-	2.450.000	-	-	2.450.000	-	612.500	-	-	612.500	1.837.500
629	Lampu Uv Hardshell	18-09-2024	1	25%	-	40.000	-	-	40.000	-	10.000	-	-	10.000	30.000
630	Mesin Momen Fingerprint Supramax	21-11-2024	1	25%	-	1.245.000	-	-	1.245.000	-	310.000	-	-	310.000	935.000
	Jumlah Inventaris				2.575.041.754	41.409.600	-	(1.866.559.873)	1.519.891.481	2.868.686.144	72.641.289	940.546	(685.680.915)	1.454.649.952	95.271.529
	JUMLAH ASET TETAP				2.575.041.754	41.409.600		-	2.616.451.354	2.868.686.144	154.621.124	940.546		2.232.277.722	394.173.632



- Lampiran 2 -

PT. BANK PEREKONOMIAN RAKYAT DANAPERMATA LESTARI
DAFTAR ASET TAK BERWUJUD
31 Desember 2024

No.	Keterangan	Tahun Perolehan	Unit	Tarif	Harga Perolehan 31-12-2023	Mutasi		Harga Perolehan 31-12-2024	Akumulasi Amortisasi 31-12-2023	Biaya Amortisasi 31-12-2024		Akumulasi Amortisasi 31-12-2024	Nilai Buku 31-12-2024
						Penambahan	Pengurangan			Penambahan	Pengurangan		
	Operating System Win 7 Professional	12/07/2013	1	25%	1.000.000	-	-	1.000.000	999.999	-	-	999.999	-
	Operating System Win 7 Professional	21/10/2013	2	25%	1.900.000	-	-	1.900.000	1.899.999	-	-	1.899.999	-
	Core Banking System	27-02-2020	1	25%	200.000.000	-	-	200.000.000	155.833.340	4.166.650	-	159.999.990	-
	Microsoft Office 2019	25-05-2021	2	25%	700.000	-	-	700.000	466.656	175.000	-	641.656	58.344
	Domian Bpr (2 Thn)	30-09-2022	1	25%	610.718	-	-	610.718	241.737	152.680	-	394.417	216.302
	Pembuatan Website	12-08-2022	1	25%	6.750.000	-	-	6.750.000	2.390.625	1.687.500	-	6.078.125	2.671.875
	Core Banking System (Maistech)	25/10/2022	1	25%	71.665.667	-	-	71.665.667	22.395.840	17.916.667	-	40.312.507	31.354.169
	Design Ilustrasi Website Bank Lestari	17-03-2023	1	25%	1.280.000	-	-	1.280.000	266.670	370.000	-	586.670	693.330
	Us Windows	30-07-2013	1	25%	1.000.000	-	-	1.000.000	999.999	-	-	999.999	-
	Win 7 Pro	11-12-2014	1	25%	850.000	-	-	850.000	849.999	-	-	849.999	-
	Anti Virus	11-12-2014	1	12,5%	275.000	-	-	275.000	274.999	-	-	274.999	-
	Anti Virus	05-01-2015	1	12,5%	475.000	-	-	475.000	474.999	-	-	474.999	-
	Core Banking System (Maistech)	25/10/2022	1	25%	71.665.667	-	-	71.665.667	22.395.840	17.916.667	-	40.312.507	31.354.169
	Software Dana, Kredit, Akuntansi	02/11/2011	1	25%	15.000.000	-	-	15.000.000	15.999.999	-	-	15.999.999	-
	Os Windows Home Premium Lisensi	30-07-2013	1	25%	1.000.000	-	-	1.000.000	999.999	-	-	999.999	-
	Os Windows 7 Pro 64 Bit	05-02-2015	1	25%	900.000	-	-	900.000	899.999	-	-	899.999	-
	Antivirus Kaspersky	05-02-2015	1	12,5%	385.000	-	-	385.000	384.999	-	-	384.999	-
	Aplikasi Sid	04-01-2015	1	25%	5.000.000	-	-	5.000.000	4.999.999	-	-	4.999.999	-
	Antivirus Kaspersky	05-01-2015	1	12,5%	475.000	-	-	475.000	474.999	-	-	474.999	-
	Aplikasi Rib	01-12-2023	1	25%	3.500.000	-	-	3.500.000	72.917	875.000	-	917.917	2.582.083
	Microsoft Windows 98 Se	29-07-2005	1	12,5%	775.000	-	-	775.000	774.999	-	-	774.999	-
	Microsoft Office 2000 Se	29-07-2005	1	12,5%	1.750.000	-	-	1.750.000	1.749.999	-	-	1.749.999	-
	Win Xp Pro Sp2	31-08-2007	1	12,5%	1.350.000	-	-	1.350.000	1.349.999	-	-	1.349.999	-
	Office 2007 Pro	24-03-2008	1	12,5%	2.600.000	-	-	2.600.000	2.599.999	-	-	2.599.999	-
	Media Kit	12-05-2009	2	12,5%	582.400	-	-	582.400	582.399	-	-	582.399	-
	Var (Ppa)	12-05-2009	13	12,5%	3.554.720	-	-	3.554.720	3.554.719	-	-	3.554.719	-
	Visua Fuxpro V9.0	12-05-2009	1	12,5%	6.624.799	-	-	6.624.800	6.624.799	-	-	6.624.799	-
	Windows Xp Pro Citwa	12-05-2009	5	12,5%	8.840.000	-	-	8.840.000	8.839.999	-	-	8.839.999	-
	Office Small Bisnis 2007	12-05-2009	5	12,5%	19.500.000	-	-	19.500.000	19.499.999	-	-	19.499.999	-
	Window 7	30-07-2013	1	12,5%	1.000.000	-	-	1.000.000	999.999	-	-	999.999	-

- Lampiran 2 -

PT. BANK PEREKONOMIAN RAKYAT DANAPERMATA LESTARI
DAFTAR ASET TAK BERWUJUD
31 Desember 2024

No.	Keterangan	Tahun Perolehan	Unit	Tarif	Harga Perolehan 31-12-2023	Mutasi		Harga Perolehan 31-12-2024	Akumulasi Amortisasi 31-12-2023	Biaya Amortisasi 31-12-2024		Akumulasi Amortisasi 31-12-2024	Nilai Buku 31-12-2024
						Penambahan	Pengurangan			Penambahan	Pengurangan		
	Win 7 Pro	22-12-2015	1	12,5%	850.000	-	-	850.000	849.999	-	-	849.999	-
	Core Banking System (Maistech)	25/10/2022	1	25%	71.665.666	-	-	71.665.666	22.395.840	17.916.667	-	40.312.507	31.354.169
	Jumlah Aset Tak Berwujud				503.527.638	-	-	503.527.638	342.146.371	61.126.829	-	403.273.200	100.254.438



2. **Opini dari Akuntan Publik**
02 Wajar Dengan Pengecualian

D. **SURAT PERNYATAAN KEBENARAN LAPORAN KEUANGAN TAHUNAN**



PT. BPR DANAPERMATA LESTARI

Jalan Belitung Darat No 01. Rt. 020 Rw. 002 Kelurahan Kuin Selatan
Kecamatan Banjarmasin Barat Kota Banjarmasin Provinsi Kalimantan Selatan
Telp. (0511) 3366264 HP 08115028311 ; 08115028313 Email : manajemen@banklestari.co.id

**SURAT PERNYATAAN DIREKSI
TENTANG
TANGGUNG JAWAB ATAS LAPORAN KEUANGAN
UNTUK TAHUN YANG BERAKHIR 31 DESEMBER 2024
PT. BANK PEREKONOMIAN RAKYAT DANAPERMATA LESTARI**

Yang bertanda tangan di bawah ini:

Nama	: Harsinto Teguh
Alamat Kantor	: Jl Belitung Darat No 01 RT 020 RW 02 Kuin Selatan Banjarmasin Utara
Nomor Telepon	: 0811 5028311 , 0811 5028313
Jabatan	: Direktur Utama

Untuk dan atas nama PT. Bank Perekonomian Rakyat Danapermata Lestari :

1. Bertanggung jawab atas penyusunan dan penyajian laporan keuangan PT. Bank Perekonomian Rakyat Danapermata Lestari ;
2. Laporan keuangan PT. Bank Perekonomian Rakyat Danapermata Lestari tanggal 31 Desember 2024 dan untuk tahun yang berakhir pada tanggal tersebut telah disusun dan disajikan sesuai dengan Standar Akuntansi Keuangan (SAK) Entitas Tanpa Akuntabilitas Publik (ETAP);
3. a. Semua informasi dalam laporan keuangan PT. Bank Perekonomian Rakyat Danapermata Lestari telah dimuat secara lengkap dan benar;
b. Laporan keuangan PT. Bank Perekonomian Rakyat Danapermata Lestari tidak mengandung informasi atau fakta material yang tidak benar, dan tidak menghilangkan informasi atau fakta material;
4. Bertanggung jawab atas sistem pengendalian internal dalam PT. Bank Perekonomian Rakyat Danapermata Lestari.
5. Bertanggung jawab atas kepatuhan terhadap peraturan perundang-undangan.

Demikian pernyataan ini dibuat dengan sebenarnya.

Atas nama dan mewakili Direksi



Harsinto Teguh
Direktur Utama



E. LAPORAN TRANSPARANSI PELAKSANAAN TATA KELOLA

1. Penjelasan Umum Penerapan Tata Kelola

Alamat	Jl.Belitung Darat No.01, Banjarnasin
No. Telepon	0511-3366264
Penjelasan Umum	Tata Kelola BPR adalah suatu tata kelola perusahaan yang menerapkan prinsip-prinsip keterbukaan (transparency), akuntabilitas (accountability), pertanggungjawaban (responsibility), independensi (independency), dan kewajaran (fairness) dalam melaksanakan aktivitas usahanya..
Peringkat Komposit	2
Penjelasan Peringkat Komposit	Manajemen PT BPR Dana Permata Lestari telah melakukan pelaksanaan tata kelola yang secara umum baik. Hal ini tercermin dari pemenuhan yang memadai atas prinsip tata kelola. Dalam hal terdapat kelemahan pelaksanaan prinsip tata kelola, secara umum kelemahan tersebut kurang signifikan dan dapat diselesaikan dengan tindakan normal oleh manajemen BPR

2. Pelaksanaan Tugas dan Tanggung Jawab Anggota Direksi

1.	NIK	6472034512670005
	Nama	MARIA ROESLIE
	Tugas dan Tanggung Jawab	Mengelola BPR sesuai dengan kewenangan dan tanggung jawabnya sebagaimana diatur dalam anggaran dasar dan peraturan perundang-undangan <ul style="list-style-type: none"> - Menindaklanjuti temuan audit dan rekomendasi dari Pejabat Eksekutif Audit Intern, Audit Ekstern, Hasil Pengawasan Dewan Komisaris, Otoritas Jasa Keuangan ataupun Otoritas lainnya - Menerapkan Prinsip Tata Kelola dalam setiap kegiatan usaha BPR - Mengembangkan budaya manajemen risiko pada seluruh jenjang organisasi - Memastikan terpenuhinya jumlah Sumber daya Manusia yang memadai - Mempertanggungjawabkan pelaksanaan tugasnya kepada pemegang saham dalam RUPS sesuai dengan peraturan perundang undangan - Mengungkapkan kebijakan BPR yang bersifat strategis dibidang kepegawaian kepada pegawai - Menyediakan data dan informasi yang akurat, relevan, dan tepat waktu kepada dewan komisaris
2.	NIK	6371052405610006
	Nama	MAS IDIL RIFANI
	Tugas dan Tanggung Jawab	Merumuskan strategi untuk mendorong terciptanya budaya kepatuhan;. Memastikan kegiatan usaha BPR memenuhi seluruh ketentuan peraturan perundang-undangan; dan. Tugas lain yang berkaitan dengan pelaksanaan fungsi kepatuhan.

3. Pelaksanaan Tugas dan Tanggung Jawab Anggota Dewan Komisaris

1.	NIK	6371056107720006
	Nama	SRI YULIANI KALIANDA
	Tugas dan Tanggung Jawab	



	Jawab	Melakukan Pengawasan terhadap pelaksanaan tugas dan tanggung jawab direksi serta memberikan nasehat kepada direksi <ul style="list-style-type: none"> - Mengarahkan, Memantau dan mengevaluasi pelaksanaan kebijakan strategis BPR - memastikan dan memantau efektifitas pengelolaan perusahaan yang baik dengan menerapkan tata kelola dalam setiap kegiatan operasional BPR - Memastikan bahwa direksi menindak lanjuti temuan audit dan rekomendasi dari audit intern, audit eksternal atau dari Otoritas Jasa Keuangan dan Otorisasi lainnya
2.	NIK	6371032308630002
	Nama	ANTONIUS ONG
	Tugas dan Tanggung Jawab	Melakukan Pengawasan terhadap pelaksanaan tugas dan tanggung jawab direksi serta memberikan nasehat kepada direksi <ul style="list-style-type: none"> - Mengarahkan, Memantau dan mengevaluasi pelaksanaan kebijakan strategis BPR - memastikan dan memantau efektifitas pengelolaan perusahaan yang baik dengan menerapkan tata kelola dalam setiap kegiatan operasional BPR - Memastikan bahwa direksi menindak lanjuti temuan audit dan rekomendasi dari audit intern, audit eksternal atau dari Otoritas Jasa Keuangan dan Otorisasi lainnya

4. Tugas, Tanggung Jawab, Program Kerja, dan Realisasi Program Kerja Komite

NIHIL

5. Struktur, Keanggotaan, Keahlian, dan Independensi Anggota Komite

No	NIK	Nama	Keahlian	Komite					Pihak Independen
				Audit	Pemantau Risiko	Renumerasi dan Nominasi	Manajemen Risiko	Lainnya	

NIHIL

6. Kepemilikan Saham Anggota Direksi dan Dewan Komisaris pada BPR

No	NIK	Nama	Tahun Sebelumnya		Tahun Laporan	
			Nominal (Rp)	Persentase (%)	Nominal (Rp)	Persentase (%)

NIHIL

7. Kepemilikan Saham Anggota Direksi, Dewan Komisaris, dan Pemegang Saham pada Kelompok Usaha BPR

No	NIK	Nama	Nama Kelompok Usaha	Tahun Sebelumnya (%)	Tahun Laporan (%)
----	-----	------	---------------------	----------------------	-------------------

NIHIL

8. Kepemilikan Saham Anggota Direksi dan Dewan Komisaris pada Perusahaan Lain

	Sandi	Nama Bank/ Perusahaan	Persentase
--	-------	-----------------------	------------



No	NIK	Nama	Bank Lain	Lain	(%)
NIHIL					

9. Hubungan Keuangan Anggota Direksi, Anggota Dewan Komisaris, dan Pemegang Saham pada BPR

No	NIK	Nama	Anggota Direksi	Anggota Dewan Komisaris	Pemegang Saham
1.	6472034512670005	MARIA ROESLIE	tidak ada	tidak ada	tidak ada
2.	6371052405610006	MAS IDIL RIFANI	tidak ada	tidak ada	tidak ada
3.	6371056107720006	SRI YULIANI KALIANDA	tidak ada	tidak ada	tidak ada
4.	6371032308630002	ANTONIUS ONG	tidak ada	tidak ada	tidak ada

10. Hubungan Keluarga Anggota Direksi, Anggota Dewan Komisaris, dan Pemegang Saham pada BPR

No	NIK	Nama	Anggota Direksi	Anggota Dewan Komisaris	Pemegang Saham
1.	6472034512670005	MARIA ROESLIE	tidak ada	tidak ada	tidak ada
2.	6371052405610006	MAS IDIL RIFANI	tidak ada	tidak ada	tidak ada
3.	6371056107720006	SRI YULIANI KALIANDA	tidak ada	tidak ada	ROSITA SRIWANGI KALIANDA-Saudara Kandung
4.	6371032308630002	ANTONIUS ONG	tidak ada	tidak ada	tidak ada

11. Paket/Kebijakan Remunerasi dan Fasilitas Lain bagi Direksi dan Dewan Komisaris

No	Jenis Remunerasi (dalam 1 tahun)	Direksi		Dewan Komisaris	
		Jumlah Orang	Jumlah Keseluruhan Rp	Jumlah Orang	Jumlah Keseluruhan Rp
1.	Gaji	2	447.345.000	2	172.692.000
2.	Tunjangan	2	0	2	0
3.	Tantiem	2	0	2	0
4.	Kompensasi berbasis saham	2	0	2	0
5.	Remunerasi lainnya	2	0	2	0
Total Remunerasi			447.345.000		172.692.000
Jenis Fasilitas Lain					
6.	Perumahan	0	0	0	0
7.	Transportasi	0	0	0	0
8.	Asuransi Kesehatan	0	0	0	0
9.	Fasilitas Lain-Lainnya	0	0	0	0
Total Fasilitas Lain			0		0
Total Remunerasi dan Fasilitas Lain			447.345.000		172.692.000

12. Rasio Gaji Tertinggi dan Gaji Terendah

Rasio gaji pegawai yang tertinggi (a) dan gaji pegawai yang terendah (b)	3,77
Rasio gaji anggota Direksi yang tertinggi (a) dan gaji anggota Direksi yang terendah (b)	1,24



Rasio gaji anggota Dewan Komisaris yang tertinggi (a) dan gaji anggota Dewan Komisaris yang terendah (b)	1,25
Rasio gaji pegawai yang tertinggi (a) dan gaji pegawai yang terendah (b)	3,17
Rasio gaji anggota Direksi yang tertinggi (a) dan gaji pegawai yang tertinggi (b)	2,23

13. Pelaksanaan Rapat dalam 1 (satu) Tahun

No	Tanggal	Jumlah Peserta	Topik
1.	02/01/2024	10	Rencana Bisnis BPR dan Evaluasi Realisasi tahun 2023 , penerapan pedoman kebijakan
2.	26/04/2024	9	Evaluasi Realisasi Rencana Bisnis BPR
3.	01/07/2024	10	Isu-isu strategis (pengunduran diri salah satu direksi yang membawahkan fungsi kepatuhan)
4.	01/10/2024	10	Evaluasi Realisasi Rencana Bisnis BPR , penanganan debitur bermasalah (lelang dan hapus buku)
5.	10/12/2025	8	Rencana bisnis Bank 2025 dan isu strategis penangkatan Calon Direksi yang Membawahkan Fungsi Kepatuhan

14. Kehadiran Anggota Dewan Komisaris

No	NIK	Nama	Kehadiran Fisik	Kehadiran Tele	Tingkat Kehadiran (%)
1.	6371056107720006	SRI YULIANI KALIANDA	5	0	100,00
2.	6371032308630002	ANTONIUS ONG	5	0	100,00

15. Jumlah Penyimpangan Intern (Internal Fraud)

Jumlah Penyimpangan Internal (Dalam 1 Tahun)	Jumlah kasus yang dilakukan oleh							
	Anggota Direksi		Anggota Dewan Komisaris		Pegawai Tetap		Pegawai Tidak Tetap	
	2023	2024	2023	2024	2023	2024	2023	2024
Total Fraud	0	0	0	0	0	0	0	0
Telah Diselesaikan		0		0		0		0
Dalam Proses Penyelesaian	0	0	0	0	0	0	0	0
Belum Diupayakan Penyelesaiannya	0	0	0	0	0	0	0	0
Telah ditindaklanjuti Melalui Proses Hukum		0		0		0		0

16. Permasalahan Hukum yang Dihadapi

Permasalahan Hukum	Jumlah (satuan)	
	Perdata	Pidana
Telah Selesai (telah mempunyai kekuatan hukum yang tetap)	0	0
Dalam Proses Penyelesaian	0	0
Total	0	0



17. Transaksi yang Mengandung Benturan Kepentingan

No	Pihak yang Memiliki Benturan Kepentingan			Penerima Keputusan			Jenis Transaksi	Nilai Transaksi (Jutaan Rupiah)	Keterangan
	NIK	Nama	Jabatan	NIK	Nama	Jabatan			

NIHIL

18. Pemberian Dana untuk Kegiatan Sosial dan Kegiatan Politik

No	Tanggal Pelaksanaan	Jenis Kegiatan (Sosial/Politik)	Penjelasan Kegiatan	Penerima Dana	Jumlah Dana (Rp)
----	---------------------	---------------------------------	---------------------	---------------	------------------

NIHIL

Sebagai penutup, Jajaran Pengurus PT BPR Dana Permata Lestari menyampaikan ucapan terima kasih kepada seluruh pemegang saham, Nasabah, dan mitra usaha atas dukungan dan kepercayaannya kepada PT BPR Dana Permata Lestari di tahun 2024. Apresiasi juga diberikan kepada seluruh karyawan PT BPR Dana Permata Lestari atas komitmen dan kerja kerasnya dalam mencapai kinerja yang baik di tengah tantangan persaingan yang semakin ketat.

Banjarmasin, 30 April 2025
PT BPR Dana Permata Lestari



PERNYATAAN
PENGURUS PT BPR DANAPERMATA LESTARI

Tentang
Tanggung Jawab Laporan Tahunan PT BPR Danapermata Lestari Tahun 2024

Kami, yang bertanda tangan di bawah ini, menyatakan bahwa semua informasi dalam Laporan Tahunan PT BPR Danapermata Lestari Tahun 2024 telah dimuat secara lengkap dan bertanggung jawab penuh atas kebenaran isi Laporan Tahunan Perusahaan.

Demikian pernyataan ini dibuat dengan sebenarnya.

Banjarmasin, 30 April 2025
PT BPR Danapermata Lestari

Direksi,

HARSINTO TEGUH
Direktur Utama

MAS IDIL RIFANI
Direktur

Dewan Komisaris,

SRI YULIANI KALIANDA
Komisaris Utama

ANTONIUS ONG
Komisaris